



"Año del Bicentenario del Perú: 200 años de Independencia"

Belén, 14 de mayo de 2021

Oficio n° 1453-2021-GRL-GRI-SGSyC

Ing. Mag. Artemio Del Águila Panduro
Gerente Regional de Infraestructura
Presente



Asunto: Remite Valorización de Obra n° 11 -
abril 2021.

Obra: "Mejoramiento de la Prestación del Servicio Educativo en las Niveles de Inicial en la IEI N° 488 y Primaria y Secundaria en la IEPS N° 60142 en la Comunidad de Panguana II Zona, Distrito de Fernando Lores, Provincia de Maynas, Región Loreto".

Ref. : a. Informe n° 152-2021-GRL-GRI-SGSyC-EGOS
b. Carta n° 033-2021-CSP
c. CP 030-2021

Tengo el agrado de saludarle, a su vez alcanzarle la documentación de la Valorización de obra n°11 correspondiente a abril de 2021, que asciende a la suma **Seiscientos Setenta Mil Cuatrocientos Cuarenta y Cinco Con 00/100 Soles (S/. 670 445.00)**, presentada, revisada y aprobada por el supervisor según la referencia b), de acuerdo al siguiente detalle:

Valorización Bruta N° 11- abril 2021	S/.	670 445.00
Reajuste	S/.	0.00
Amortización de Adelanto Directo	S/.	- 97 037.06
Amortización de Adelanto de Materiales	S/.	- 78 025.93
Neto a Pagar	S/.	495 382.02

Asimismo, la ejecución de la obra a abril del 2021 tiene un avance real ejecutado acumulado de 97.07% versus un programado de 80%, siendo el estado de la obra atrasada y en ejecución.

Se remite la conformidad de la valorización, para continuar con el trámite respectivo **a favor de CONSORCIO PANGUANA**, conforme lo detallan los documentos de la referencia.

Atentamente,

GOBIERNO REGIONAL DE LORETO
Gerente Regional de Infraestructura
Ing. RAUL FLORES AQUEPUCHO
Sub Gerente de Supervisión y Control
CIP. 88866



GOBIERNO REGIONAL DE LORETO
GERENCIA REGIONAL DE INFRAESTRUCTURA
Sub Gerencia de Supervisión y Control
13 MAY 2021
Fecha: 11054 hasta: 2:34 PM
N° Res: 1

INFORME N°152-2021-GRL-GRI-SGSyC-EGOS

A : Ing. RAUL FLORES AQUEPUCHO
Sub Gerente de Supervisión y Control

De : Ing. ERICK GERMAN OLIVEIRA SANGAMA

Asunto : Remito Valorización N°011 abril 2021 de la Obra "MEJORAMIENTO DE LA PRESTACION DEL SERVICIO EDUCATIVO EN LOS NIVELES DE INICIAL EN LA I.E.I. N°488 Y PRIMARIA Y SECUNDARIA EN LA I.E.P.S. N°60142 EN LA COMUNIDAD DE PANGUANA II ZONA - DISTRITO DE FERNANDO FLORES - PROVINCIA DE MAYNAS - REGION LORETO"

Referencia : 1. No de Trámite **11054**
2. Carta N°033-2021/CSP
3. Carta N°023-2021/JTOS.CSP
4. CP.030-2021

Fecha : Iquitos, 13 de mayo del 2021

Por el presente documento me dirijo a usted para saludarle, y a la vez, remitirle el presente informe en relación a la Carta N°033-2021/CSP.

ANTECEDENTES:

- ✓ Con fecha 06/05/2021 el CONSORCIO PANGUANA emite el documento CP.030-2021 con el cual presenta al CONSORCIO SUPERVISOR PANGUANA la valorización N°011 abril 2021.
- ✓ Con fecha 10/05/2021 el Jede de Supervisión del CONSORCIO SUPERVISOR PANGUANA emite la Carta N°023-2021/JTOS.CSP en la cual indica claramente que la supervisión ha revisado la Valorización N°011 abril 2021 y LA ENCUENTRA CONFORME recomendando remitir a la entidad para los trámites administrativos correspondientes.
- ✓ Con fecha 11/05/2021 el CONSORCIO SUPERVISOR PANGUANA emite la Carta N°033-2021/CSP con la cual presenta a la Entidad la Valorización N°011 abril 2021, este documento es recepcionado por la Entidad el 12/05/2021.

SITUACION DE LA EJECUCION DE OBRA:

- ✓ El supervisor AL DECLARAR CONFORME la valorización N°011 abril del 2021 confirma que el avance acumulado programado es de 95.33% mientras que el avance acumulado ejecutado es de 92.54%, esto hace que la obra actualmente se encuentre atrasada en 2.79%.
- ✓ No es necesario un calendario acelerado puesto que el porcentaje acumulado ejecutado representa a un (92.54%/95.33%=97.07%) del porcentaje acumulado programado, encontrándose por encima del 80% indicado en la normativa.

MES - AÑO	MONTOS y/o PORCENTAJES VALORIZADOS PROGRAMADOS			
	NUEVOS SOLES		PORCENTAJES	
	PARCIAL	ACUMULADO	PARCIAL	ACUMULADO
feb-20	62,856.98	62,856.98	1.36%	1.36%
Días de paralización por suspensión, adecuamiento y removilización 148				
jul-20	1,574.61	64,431.59	0.03%	1.40%
ago-20	533,780.12	598,211.71	11.57%	12.96%
sep-20	313,512.41	911,724.12	6.79%	19.75%
oct-20	370,201.44	1,281,925.56	8.02%	27.78%
nov-20	273,215.58	1,555,141.14	5.92%	33.70%
dic-20	409,028.58	1,964,169.72	8.86%	42.56%
ene-21	862,987.74	2,827,157.46	18.70%	61.26%
feb-21	196,195.39	3,023,352.85	4.25%	65.51%
mar-21	629,425.80	3,652,778.65	13.64%	79.15%
abr-21	746,855.65	4,399,634.30	16.16%	95.33%
may-21	215,548.02	4,615,182.29	4.67%	100.00%
	4,615,182.29		100.00%	

MES - AÑO	MONTOS y/o PORCENTAJES VALORIZADOS EJECUTADOS			
	NUEVOS SOLES		PORCENTAJES	
	PARCIAL	ACUMULADO	PARCIAL	ACUMULADO
feb-20	78,794.11	78,794.11	1.71%	1.71%
Días de paralización por suspensión, adecuamiento y removilización 148				
jul-20	106,445.05	185,239.16	2.31%	4.01%
ago-20	311,321.02	496,560.18	6.75%	10.76%
sep-20	310,649.12	807,209.30	6.73%	17.49%
oct-20	342,973.50	1,150,182.80	7.43%	24.92%
nov-20	493,468.21	1,643,649.01	10.69%	35.61%
dic-20	321,126.50	1,964,775.51	6.96%	42.57%
ene-21	451,798.79	2,416,574.30	9.79%	52.36%
feb-21	332,407.04	2,749,061.34	7.20%	59.57%
mar-21	895,748.42	3,644,809.76	19.41%	78.97%
abr-21	625,073.22	4,270,882.98	13.57%	92.54%
may-21		3,644,809.76	0.00%	92.54%
	1,643,649.01		92.54%	

11054
1453
Seguim.
A: Oscar A. G. P. G.



14-05-21
11:00 am. *

Erick German Oliveira Sangama
Ingeniero Civil
CIP N° 141593



CON RESPECTO AL ADELANTO DIRECTO:

- ✓ El supervisor AL DECLARAR CONFORME la valorización N°010 marzo del 2021 confirma que la amortización del adelanto directo es la siguiente:

Valorizaciones		Monto Valorizado (V)	Amortización	Kr	Ka feb-20	Deducción (D)
N°	Fecha					
1	feb-20	78,794.11	7,879.41	1.008	1.008	-
2	jul-20	106,445.05	10,644.51	1.020	1.008	126.72
3	ago-20	311,321.02	31,132.10	1.027	1.008	586.82
4	sep-20	310,649.12	31,064.91	1.035	1.008	832.10
5	oct-20	342,973.50	34,297.35	1.045	1.008	1,258.93
6	nov-20	493,466.21	49,346.62	1.050	1.008	2,056.11
7	dic-20	321,126.50	32,112.65	1.059	1.008	1,624.75
8	ene-21	451,798.79	45,179.88	1.063	1.008	2,465.17
9	feb-21	332,487.04	33,248.70	1.085	1.008	2,539.83
10	mar-21	895,748.42	89,574.84	1.095	1.008	7,731.16
11	abr-21	626,073.22	97,037.06	1.102	1.008	9,049.09
TOTAL		Anterior 4,270,882.98 Actual	364,480.97 461,518.03 97,037.06		Anterior Actual	8,950.60 28,270.68 19,320.08

SALDO POR AMORTIZAR (SIN IGV)	S/. 0.00
--------------------------------------	-----------------

- ✓ La amortización del mes de abril del 2021 es del S/. 97,037.06 y se tiene un saldo por amortizar de S/. 0.00, es decir en esta valorización se completa el 100% de la amortización.

CON RESPECTO AL ADELANTO DE MATERIALES:

- ✓ El supervisor confirma al declarar conforme la valorización N°010 marzo del 2021 que la amortización del adelanto de materiales es la siguiente:

Valorizaciones		Adelanto de Materiales	
N°	Fecha	Monto	S/1,153,795.07
		Amortización	Deducción
1	feb-20	S/0.00	S/0.00
2	jul-20	S/0.00	S/0.00
3	ago-20	S/64,005.94	S/0.00
4	sep-20	S/67,527.15	S/0.00
5	oct-20	S/128,400.21	S/0.00
6	nov-20	S/184,740.69	S/6,278.52
7	dic-20	S/120,221.26	S/4,959.12
8	ene-21	S/167,332.85	S/7,201.06
9	feb-21	S/120,557.76	S/6,136.04
10	mar-21	S/222,983.28	S/24,168.90
11	abr-21	S/78,025.93	S/0.00
Acumulado		S/1,153,795.07	Acumulado
Saldo		S/0.00	Saldo

- ✓ La amortización del adelanto de materiales en el presente mes es de S/. 78,025.93 y se tiene un saldo por amortizar de S/. 0.00, lo que indica que en esta valorización se amortizó el 100% del adelanto de materiales otorgado.

CONCLUSIONES Y RECOMENDACIONES:

- ✓ Según los visto, **EL SUPERVISOR DE OBRA AL DECLARAR CONFORME** la valorización N°011 abril del 2021 confirma que la obra se encuentra atrasada pues el avance acumulado programado es de 95.33% frente a un 92.54% del porcentaje de avance acumulado ejecutado, este atraso representa un 2.79%.
- ✓ Pese a estar atrasado la obra, no es necesario que la supervisión solicite un calendario acelerado puesto que el porcentaje de avance acumulado ejecutado respecto al porcentaje de avance acumulado programado representa un 97.07%, estando por encima del 80% indicado en la normativa.



- ✓ Con esta valorización se logra amortizar el 100% del adelanto directo otorgado así como también se amortiza el 100% del adelanto de materiales otorgado.
- ✓ En resumen el monto valorización en el mes de abril del 2021 **EVALUADO Y APROBADO POR LA SUPERVISIÓN** según lo que menciona en su Carta N°023-2021/JTOS es de:

- Valorización Bruta	S/. 670,445.00
- Reajuste	S/. 0.00
- Amort. Adelanto Directo	S/. 97,037.06
- <u>Amort. Adelanto de Materiales</u>	<u>S/. 78,025.93</u>
- MONTO NETO A PAGAR	S/. 495,382.02

SON CUATROCIENTOS NOVENTA Y CINCO MIL TRESCIENTOS OCHENTA Y DOS Y 02/100 SOLES.

Atentamente;

Erick German Oliveira Sangama
Ingeniero Civil
CIP N° 141593

ING° ERICK GERMAN OLIVEIRA SANGAMA

CONSORCIO SUPERVISION PANGUANA

"Año del Bicentenario del Perú: 200 años de Independencia"

Iquitos, 11 de Mayo del 2021

Carta N° 033-2021/CSP

Señores:
GOBIERNO REGIONAL DE LORETO
Avda. Abelardo Quiñones Km 1.5 – Belén

Presente. -

Att. : **Ing. Artemio DEL AGUILA PANDURO**
Gerente Regional de Infraestructura

Asunto: **VALORIZACIÓN DE OBRA N° 11 – ABRIL 2021**
SERVICIO DE CONSULTORÍA DE OBRA PARA LA SUPERVISIÓN DE OBRA: "MEJORAMIENTO DE LA PRESTACIÓN DEL SERVICIO EDUCATIVO EN LOS NIVELES DE INICIAL EN LA IEI N° 488 Y PRIMARIA Y SECUNDARIA EN LA IEPSM N° 60142 EN LA COMUNIDAD DE PANGUANA II ZONA, DISTRITO DE FERNANDO LORES, PROVINCIA DE MAYNAS, REGIÓN LORETO".

Ref. : a) CP 030-2021
b) Carta N° 023-2021/JTOS.CSP

De nuestra mayor consideración:

Me dirijo a usted para saludarle cordialmente y remitir adjunto al presente la Valorización N° 11 ABRIL 2021 de acuerdo al siguiente detalle:

Valorización Bruta ABRIL 2021	SI.	670,445.00
Reajustes de las valorizaciones		
Reintegros		68,385.39
Deducciones del reajuste que no corresponde		(33,217.99)
*Adelanto directo	(9,049.09)	
*Adelanto materiales	(24,168.90)	
Amortizaciones:		(175,062.98)
*Adelanto Directo	SI. (97,037.06)	
*Adelanto Materiales	(78,025.93)	
MONTO NETO A PAGAR	SI.	530,549.42

Sin otro particular, me suscribo de usted,

Atentamente,

CONSORCIO SUPERVISION PANGUANA

ALFREDO LY SANCHEZ
REPRESENTANTE COMUN

PROVEIDO N°

11054
SGSYL- GRT

Aten. Curi



JORGE TULIO OCAMPO SANTILLAN
INGENIERO CIVIL
CIP 55993

“AÑO DEL BICENTENARIO DEL PERÚ: 200 AÑOS DE INDEPENDENCIA”

Iquitos, 10 de Mayo de 2021

Carta N° 023-2021/JTOS.CSP

Señores

CONSORCIO SUPERVISION PANGUANA

Calle Los Frutales N° 474-Urb Calvo de Araujo-SJB-Maynas-Loreto

Presente. -

Att. : Alfredo Ly Sánchez
Representante Legal

Asunto: **Valorización de Obra N° 11– Abril 2021**
Obra: Mejoramiento de la prestación del Servicio Educativo en los Niveles de Inicial en la IEI N° 488 y Primaria y Secundaria en la IEPSM N° 60142 en la Comunidad de Panguana II Zona, distrito de Fernando Lores, Provincia de Maynas, Región Loreto”

Ref. : **CP 030-2021**

De mi consideración:

Mediante el presente me dirijo a Usted para saludarle cordialmente y en atención del documento de la referencia **se ha revisado la Valorización de Obra N° 11-Abril 2021 encontrándose conforme** con los cálculos sustentatorios.

En este contexto, se sirva remitir a la entidad para los trámites administrativos correspondientes

Sin otro particular, me suscribo de usted,

Atentamente,



Jorge Tulio Ocampo Santillán
JEFE DE SUPERVISION

CONSORCIO PANGUANA

RUC: 20605599916

BEHER
GRUPO

Iquitos, 06 de Mayo de 2021

CP. 030-2021

Señor:

Alfredo Ly Sánchez

Representante Legal-Consortio Supervisor Panguana

Calle Los Frutales N° 474-Urb. Calvo de Araujo-San Juan Bautista-Maynas-Loreto.

Asunto : Presentación Valorización N° 11 - Abril 2021

Referencia : LICITACIÓN PÚBLICA N° 024-2019-CSO-GRL, Para la ejecución de la obra: "MEJORAMIENTO DE LA PRESTACIÓN DEL SERVICIO EDUCATIVO EN LOS NIVELES DE INICIAL EN LA I.E.I. N° 488 Y PRIMARIA Y SECUNDARIA EN LA I.E.P.S. N° 60142 EN LA COMUNIDAD DE PANGUANA II ZONA, DISTRITO DE FERNANDO FLORES, PROVINCIA DE MAYNAS, REGION LORETO.

De nuestra consideración:

Es grato dirigirme a usted para saludarlo cordialmente con la finalidad de remitir a su despacho la valorización N° 11 correspondiente al mes de Abril 2021, para su revisión y aprobación del mismo.

Sin otro particular me suscribo de usted, no sin antes manifestarle los sentimientos de mi más alta consideración y estima personal.

Atentamente,

ABELARDO RIOS ISERN
Representante Legal

CONSORCIO SUPERVISOR PANGUANA
ALFREDO LY SANCHEZ
REPRESENTANTE COMUN
10/05/21

VALORIZACION DE AVANCE DE OBRA (CONTRATO PRINCIPAL) N° 11

RECORRIDO
 : LICITACION PÚBLICA N° 824-2019-C50-GR-1 CONVOCATORIA
 : GOBIERNO REGIONAL DE LORETO
 : FERNANDO LORES - MAYNAS - LORETO
 : CONSORCIO PANQUIAMA
 : ING. ARMANDO PÉREZ ALVARADO
 : CONSORCIO SUPERVISOR PANQUIAMA
 : ING. JORGE TULLO OCAMPO SANTIILLAN C.I.P. N° 55993

Valor Beneficial (CIVD)
 Valor Retenido (CIVD)
 Monto Ofertado (CIVD)
 Inicio plazo contractual
 Plazo de Ejecución
 Término plazo contractual

SI: 5.479.828.88
 R: 4.643.733.29
 R: 4.615.180.29
 : 1/30/2020
 : 240 d.c
 : 1/03/2021

REAJUSTE DE VALORES EN LOS NIVELES DE INICIAL EN LA IES N° 488 PRIMARIA Y SECUNDARIA EN LA IEPIS N° 651427 EN LA COMUNIDAD DE PANQUIAMA II ZONA, DISTRITO DE FERNANDO LORES, PROVINCIA DE MAYNAS-LORETO

DESCRIPCIÓN

PRESUPUESTO INICIAL

ACUMULADO ANTERIOR

ACTUAL

ACUMULADO ACTUAL

SALDO

ITEM	DESCRIPCIÓN	PRESUPUESTO INICIAL			ACUMULADO ANTERIOR			ACTUAL			ACUMULADO ACTUAL			SALDO		
		Unid	Métro	Unitario	Parcial	Métro	Porc	%	Métro	Parcial	%	Métro	Parcial	%	Métro	%
1	MEJORAMIENTO DE LA PRESTACIÓN DEL SERVICIO EDUCATIVO															
1.01	OBRAS PROVISORIAS															
1.01.01	CONSTR. DE OBRA - GIGANTOCORONA (2.70x3.05), INC. BAST. DE MADERA Segun Diseño	und	1.00	779.32	779.32	1.00	100.00%	779.32	1.00	100.00%	779.32	1.00	100.00%	-	0.00%	
1.01.02	CABLES DE OBRA - GIGANTOCORONA (2.70x3.05), INC. BAST. DE MADERA Segun Diseño	m2	150.00	40.59	6089.25	6089.25	100.00%	6089.25	150.00	100.00%	6089.25	150.00	100.00%	-	0.00%	
1.01.03	POZA DE ALMACENAMIENTO DE AGUA, 1.20x1.20, INC. TABALCO	unf	1.00	405.60	405.60	1.00	100.00%	405.60	1.00	100.00%	405.60	1.00	100.00%	-	0.00%	
1.01.04	TRANSPORTE DE MATERIALES, EQUIPOS Y HERRAMIENTAS	bus	950.00	395.00	375,950.00	375,950.00	97.41%	375,950.00	950.00	97.41%	375,950.00	950.00	97.41%	3,657.20	1.00%	
1.01.05	MOVILIZACIÓN Y DESMOVILIZACIÓN DE EQUIPOS Y MAQUINARIAS	gp	2.00	24,000.00	48,000.00	48,000.00	75.00%	36,000.00	1.50	20.00%	45,000.00	1.50	20.00%	2,400.00	5.00%	
2	TRABAJOS PRELIMINARES															
2.01	LIMPIEZA DE TERRENO MANUAL (con pala, limpia y cernida)	m3	3,445.50	1.31	4,513.61	4,513.61	100.00%	4,513.61	3,445.50	100.00%	4,513.61	3,445.50	100.00%	-	0.00%	
2.02	TRABO NIVEL Y REPLANTEO (con Pica, Limpia y Cernida)	m2	3,445.50	1.69	5,803.49	5,803.49	100.00%	5,803.49	3,445.50	100.00%	5,803.49	3,445.50	100.00%	-	0.00%	
3	SEGURIDAD Y SALUD															
3.01	ELABORACION, IMPLEMENTACION Y ADMINISTRACION DEL PLAN DE SEGURIDAD Y SALUD EN EL TRABAJO	gp	1.00	6,000.00	6,000.00	6,000.00	97.00%	6,000.00	0.97	2.00%	5,999.03	0.99	99.00%	0.01	1.00%	
3.02	EQUIPO DE PROTECCION INDIVIDUAL	und	1.00	10,700.00	10,700.00	10,700.00	97.00%	10,700.00	0.97	2.00%	10,333.00	0.99	98.00%	0.01	1.00%	
3.03	EQUIPO DE PROTECCION COLECTIVA	und	1.00	3,600.00	3,600.00	3,600.00	97.00%	3,600.00	0.97	2.00%	3,493.00	0.99	99.00%	0.01	1.00%	
3.04	CAPACITACION EN SEGURIDAD Y SALUD	gp	1.00	5,000.00	5,000.00	5,000.00	97.00%	5,000.00	0.97	2.00%	4,856.00	0.99	99.00%	0.01	1.00%	
3.05	RECURSOS PARA RESPUESTAS ANTE EMERGENCIAS EN SEGURIDAD Y SALUD DURANTE EL TRABAJO	gp	1.00	5,500.00	5,500.00	5,500.00	97.00%	5,500.00	0.97	2.00%	5,315.00	0.99	99.00%	0.01	1.00%	
4	ESTRUCTURAS															
4.01	MOVIMIENTO DE TIERRAS															
4.01.01	EXCAVACION DE ZANAS PARA ZAPATAS	m3	486.84	42.51	20,696.00	20,696.00	100.00%	20,696.00	486.84	100.00%	20,696.00	486.84	100.00%	-	0.00%	
4.01.02	EXCAVACION DE ZANAS PARA VIGA DE CIMENTACION	m3	464.11	42.51	19,729.37	19,729.37	100.00%	19,729.37	464.11	100.00%	19,729.37	464.11	100.00%	-	0.00%	
4.01.03	RELLENO DE FILTROS DE SANGUOS DE 20" x 1x3x5m; Fincado hasta el Riechoso	und	200.00	200.00	179,672.40	179,672.40	100.00%	179,672.40	200.00	100.00%	179,672.40	200.00	100.00%	-	0.00%	
4.01.04	RELLENO CON MATERIAL PROPIO SELECCIONADO	m3	200.00	19.81	3,962.00	3,962.00	100.00%	3,962.00	200.00	100.00%	3,962.00	200.00	100.00%	-	0.00%	
4.01.05	INYECCION DE BARRIDO Y AFISADO MANUAL	m3	216.34	3.52	761.41	761.41	100.00%	761.41	216.34	100.00%	761.41	216.34	100.00%	-	0.00%	
4.01.06	ELIMINACION DE MATERIAL EXCEDENTE, a 100 m de la obra, con camión	m3	745.00	18.67	13,910.83	13,910.83	100.00%	13,910.83	745.00	100.00%	13,910.83	745.00	100.00%	-	0.00%	
4.02	MORTERO SIMPLE	m2	252.14	34.85	8,787.08	8,787.08	100.00%	8,787.08	252.14	100.00%	8,787.08	252.14	100.00%	-	0.00%	
4.03	MORTERO ABNADO	m2	100.86	100.86	58,925.44	58,925.44	100.00%	58,925.44	100.86	100.00%	58,925.44	100.86	100.00%	-	0.00%	
4.03.01	ZAPATA MORTERO FC-210 kg/m2, vesado con carneña	m2	2,993.29	5.23	15,654.91	15,654.91	100.00%	15,654.91	2,993.29	100.00%	15,654.91	2,993.29	100.00%	-	0.00%	
4.03.02	VIGAS DE CIMENTACION	m3	58.40	351.25	20,612.00	20,612.00	100.00%	20,612.00	58.40	100.00%	20,612.00	58.40	100.00%	-	0.00%	
4.03.03	ENCUADRO Y DESENCUADRO VIGAS DE CIMENTACION	m2	401.22	28.84	11,563.18	11,563.18	100.00%	11,563.18	401.22	100.00%	11,563.18	401.22	100.00%	-	0.00%	
4.03.04	ACERO CORBUADO Ø 12" Fy= 4,200 kg/m2	kg	3,714.23	5.30	19,685.42	19,685.42	100.00%	19,685.42	3,714.23	100.00%	19,685.42	3,714.23	100.00%	-	0.00%	
4.03.05	ACERO CORBUADO Ø 38" Fy= 4,200 kg/m2	kg	106.87	617.83	65,903.93	65,903.93	100.00%	65,903.93	106.87	100.00%	65,903.93	106.87	100.00%	-	0.00%	
4.03.06	ENCUADRO Y DESENCUADRO COLUMNAS	m2	1,274.40	28.84	36,753.70	36,753.70	100.00%	36,753.70	1,274.40	100.00%	36,753.70	1,274.40	100.00%	-	0.00%	
4.03.07	ACERO CORBUADO Ø 56" Fy= 4,200 kg/m2	kg	2,838.66	4.35	12,014.95	12,014.95	100.00%	12,014.95	2,838.66	100.00%	12,014.95	2,838.66	100.00%	-	0.00%	
4.03.08	ACERO CORBUADO Ø 12" Fy= 4,200 kg/m2	kg	7,837.84	5.23	40,991.00	40,991.00	100.00%	40,991.00	7,837.84	100.00%	40,991.00	7,837.84	100.00%	-	0.00%	
4.03.09	ACERO CORBUADO Ø 38" Fy= 4,200 kg/m2	kg	4,665.44	5.30	24,726.83	24,726.83	100.00%	24,726.83	4,665.44	100.00%	24,726.83	4,665.44	100.00%	-	0.00%	
4.04	VIGA COLUMINA	m3	28.06	623.24	17,636.83	17,636.83	100.00%	17,636.83	28.06	100.00%	17,636.83	28.06	100.00%	-	0.00%	
4.04.01	MORTERO FC-210 kg/m2 (Viga)	m2	335.42	28.84	10,134.95	10,134.95	100.00%	10,134.95	335.42	100.00%	10,134.95	335.42	100.00%	-	0.00%	
4.04.02	ENCUADRO Y DESENCUADRO VIGAS	kg	3,168.43	5.23	16,526.12	16,526.12	100.00%	16,526.12	3,168.43	100.00%	16,526.12	3,168.43	100.00%	-	0.00%	
4.04.03	ACERO CORBUADO Ø 12" Fy= 4,200 kg/m2	kg	618.06	5.30	3,275.72	3,275.72	100.00%	3,275.72	618.06	100.00%	3,275.72	618.06	100.00%	-	0.00%	
4.04.04	ACERO CORBUADO Ø 38" Fy= 4,200 kg/m2	kg	618.06	5.30	3,275.72	3,275.72	100.00%	3,275.72	618.06	100.00%	3,275.72	618.06	100.00%	-	0.00%	

9208
 Armando Pérez Alvarado
 INGENIERO CIVIL
 CIP N° 5

CONSORCIO PANQUIAMA
 ARMANDO PÉREZ ALVARADO
 INGENIERO CIVIL
 REPRESENTANTE COMÚN

JORGE TULLO OCAMPO SANTIILLAN
 INGENIERO CIVIL
 CIP 55993

CONSORCIO SUPERVISOR PANQUIAMA
 ALFREDO LY SANCHEZ
 REPRESENTANTE COMÚN

VALORIZACION DE AVANCE DE OBRA (CONTRATO PRINCIPAL) N° 11

MEJORAMIENTO DEL SERVICIO EDUCATIVO EN LOS NIVELES DE INICIAL EN LA IRI N° 488 PRIMARIA Y SECUNDARIA EN LA EPSH N° 60142 EN LA COMUNIDAD DE PANGUANA II ZONA, DISTRITO DE FERNANDO LORES, PROVINCIA DE MAYNAS, LORETO

Valor Referencial (precio)
 Valor Referencial (BIDM)
 Monto Obrero (BIDM)
 Inicio plazo contractual
 Plazo de Ejecución
 Término plazo contractual

SI 5,475,538.88
 SI 4,843,753.28
 SI 4,615,140.28
 : 269 d.e
 : 10/05/2021

Valor Referencial (precio)
 Valor Referencial (BIDM)
 Monto Obrero (BIDM)
 Inicio plazo contractual
 Plazo de Ejecución
 Término plazo contractual

SI 5,475,538.88
 SI 4,843,753.28
 SI 4,615,140.28
 : 269 d.e
 : 10/05/2021

Valor Referencial (precio)
 Valor Referencial (BIDM)
 Monto Obrero (BIDM)
 Inicio plazo contractual
 Plazo de Ejecución
 Término plazo contractual

SI 5,475,538.88
 SI 4,843,753.28
 SI 4,615,140.28
 : 269 d.e
 : 10/05/2021

Valor Referencial (precio)
 Valor Referencial (BIDM)
 Monto Obrero (BIDM)
 Inicio plazo contractual
 Plazo de Ejecución
 Término plazo contractual

SI 5,475,538.88
 SI 4,843,753.28
 SI 4,615,140.28
 : 269 d.e
 : 10/05/2021

Valor Referencial (precio)
 Valor Referencial (BIDM)
 Monto Obrero (BIDM)
 Inicio plazo contractual
 Plazo de Ejecución
 Término plazo contractual

SI 5,475,538.88
 SI 4,843,753.28
 SI 4,615,140.28
 : 269 d.e
 : 10/05/2021

Valor Referencial (precio)
 Valor Referencial (BIDM)
 Monto Obrero (BIDM)
 Inicio plazo contractual
 Plazo de Ejecución
 Término plazo contractual

SI 5,475,538.88
 SI 4,843,753.28
 SI 4,615,140.28
 : 269 d.e
 : 10/05/2021

Valor Referencial (precio)
 Valor Referencial (BIDM)
 Monto Obrero (BIDM)
 Inicio plazo contractual
 Plazo de Ejecución
 Término plazo contractual

SI 5,475,538.88
 SI 4,843,753.28
 SI 4,615,140.28
 : 269 d.e
 : 10/05/2021

Valor Referencial (precio)
 Valor Referencial (BIDM)
 Monto Obrero (BIDM)
 Inicio plazo contractual
 Plazo de Ejecución
 Término plazo contractual

SI 5,475,538.88
 SI 4,843,753.28
 SI 4,615,140.28
 : 269 d.e
 : 10/05/2021

Valor Referencial (precio)
 Valor Referencial (BIDM)
 Monto Obrero (BIDM)
 Inicio plazo contractual
 Plazo de Ejecución
 Término plazo contractual

SI 5,475,538.88
 SI 4,843,753.28
 SI 4,615,140.28
 : 269 d.e
 : 10/05/2021

Valor Referencial (precio)
 Valor Referencial (BIDM)
 Monto Obrero (BIDM)
 Inicio plazo contractual
 Plazo de Ejecución
 Término plazo contractual

SI 5,475,538.88
 SI 4,843,753.28
 SI 4,615,140.28
 : 269 d.e
 : 10/05/2021

Valor Referencial (precio)
 Valor Referencial (BIDM)
 Monto Obrero (BIDM)
 Inicio plazo contractual
 Plazo de Ejecución
 Término plazo contractual

SI 5,475,538.88
 SI 4,843,753.28
 SI 4,615,140.28
 : 269 d.e
 : 10/05/2021

Valor Referencial (precio)
 Valor Referencial (BIDM)
 Monto Obrero (BIDM)
 Inicio plazo contractual
 Plazo de Ejecución
 Término plazo contractual

SI 5,475,538.88
 SI 4,843,753.28
 SI 4,615,140.28
 : 269 d.e
 : 10/05/2021

Valor Referencial (precio)
 Valor Referencial (BIDM)
 Monto Obrero (BIDM)
 Inicio plazo contractual
 Plazo de Ejecución
 Término plazo contractual

SI 5,475,538.88
 SI 4,843,753.28
 SI 4,615,140.28
 : 269 d.e
 : 10/05/2021

Valor Referencial (precio)
 Valor Referencial (BIDM)
 Monto Obrero (BIDM)
 Inicio plazo contractual
 Plazo de Ejecución
 Término plazo contractual

SI 5,475,538.88
 SI 4,843,753.28
 SI 4,615,140.28
 : 269 d.e
 : 10/05/2021

Valor Referencial (precio)
 Valor Referencial (BIDM)
 Monto Obrero (BIDM)
 Inicio plazo contractual
 Plazo de Ejecución
 Término plazo contractual

SI 5,475,538.88
 SI 4,843,753.28
 SI 4,615,140.28
 : 269 d.e
 : 10/05/2021

ITEM	DESCRIPCIÓN	PRESUPUESTO INICIAL			ACUMULADO ANTERIOR			ACTUAL			ACUMULADO ACTUAL			SALDO		
		Und	Metro	Unifnto	Parcial	Monto	%	Parcial	%	Metro	Parcial	%	Monto	%	Parcial	%
4.03.05	VIGAS															
4.03.05.01	HORMERO FC=210 kg/m ² (Vig)	m ³	115.75	628.54	72,753.51	115.75	100.00%	72,753.51	100.00%	115.75	100.00%	72,753.51	100.00%	-	-	0.00%
4.03.05.02	ENCORRADO Y DESCORRADO VIGAS	m ²	783.19	28.84	22,762.24	783.19	100.00%	22,762.24	100.00%	783.19	100.00%	22,762.24	100.00%	-	-	0.00%
4.03.05.03	ACERO CORRUGADO Ø 1/2" Pw= 4,200 kg/m ²	kg	4,859.22	4.55	22,150.40	4,859.22	100.00%	22,150.40	100.00%	4,859.22	100.00%	22,150.40	100.00%	-	-	0.00%
4.03.05.04	ACERO CORRUGADO Ø 1/2" Pw= 4,200 kg/m ²	kg	3,472.94	5.21	18,153.40	3,472.94	100.00%	18,153.40	100.00%	3,472.94	100.00%	18,153.40	100.00%	-	-	0.00%
4.03.05.05	ACERO CORRUGADO Ø 3/8" Pw= 4,200 kg/m ²	kg	4,827.66	5.10	25,556.60	4,827.66	100.00%	25,556.60	100.00%	4,827.66	100.00%	25,556.60	100.00%	-	-	0.00%
4.03.06	LOSA HACIZA EN RAMPA															
4.03.06.01	HORMERO FC=210 kg/m ² (Losa Maciza)	m ³	30.39	628.54	19,091.33	30.39	100.00%	19,091.33	100.00%	30.39	100.00%	19,091.33	100.00%	-	-	0.00%
4.03.06.02	ENCORRADO Y DESCORRADO EN LOSA HACIZA	m ²	106.24	28.84	5,622.45	106.24	100.00%	5,622.45	100.00%	106.24	100.00%	5,622.45	100.00%	-	-	0.00%
4.03.06.03	ACERO CORRUGADO Ø 3/8" Pw= 4,200 kg/m ²	kg	1,376.18	5.21	8,333.75	1,376.18	100.00%	8,333.75	100.00%	1,376.18	100.00%	8,333.75	100.00%	-	-	0.00%
4.03.06.04	ACERO CORRUGADO Ø 1/2" Pw= 4,200 kg/m ²	kg	1,245.25	5.21	6,532.66	1,245.25	100.00%	6,532.66	100.00%	1,245.25	100.00%	6,532.66	100.00%	-	-	0.00%
4.03.07	LOSA ALIGERADA															
4.03.07.01	HORMERO FC=210 kg/m ² (Losa Aligerada)	m ³	68.99	628.54	43,352.97	68.99	100.00%	43,352.97	100.00%	68.99	100.00%	43,352.97	100.00%	-	-	0.00%
4.03.07.02	ENCORRADO Y DESCORRADO EN LOSA ALIGERADA	m ²	1,455.95	28.84	42,018.44	1,455.95	100.00%	42,018.44	100.00%	1,455.95	100.00%	42,018.44	100.00%	-	-	0.00%
4.03.07.03	ACERO CORRUGADO Ø 1/2" Pw= 4,200 kg/m ²	kg	5,620.35	5.21	29,394.60	5,620.35	100.00%	29,394.60	100.00%	5,620.35	100.00%	29,394.60	100.00%	-	-	0.00%
4.03.07.04	ACERO CORRUGADO Ø 3/8" Pw= 4,200 kg/m ²	kg	1,310.93	5.14	6,738.18	1,310.93	100.00%	6,738.18	100.00%	1,310.93	100.00%	6,738.18	100.00%	-	-	0.00%
4.03.07.05	TECNICONT PARA LOSA ALIGERADA (Ø 15x10 30x1.00m) núbido y rofocido	und	2,421.80	9.65	23,370.37	2,421.80	100.00%	23,370.37	100.00%	2,421.80	100.00%	23,370.37	100.00%	-	-	0.00%
4.03.08	ESCALERAS															
4.03.08.01	HORMERO FC=210 kg/m ² (Escalera)	m ³	58.68	601.60	35,023.81	58.68	100.00%	35,023.81	100.00%	58.68	100.00%	35,023.81	100.00%	-	-	0.00%
4.03.08.02	ENCORRADO Y DESCORRADO EN ESCALERA	m ²	253.72	28.84	7,465.68	253.72	100.00%	7,465.68	100.00%	253.72	100.00%	7,465.68	100.00%	-	-	0.00%
4.03.08.03	ACERO CORRUGADO Ø 1/2" Pw= 4,200 kg/m ²	kg	2,174.64	5.23	11,373.37	2,174.64	100.00%	11,373.37	100.00%	2,174.64	100.00%	11,373.37	100.00%	-	-	0.00%
4.03.08.04	ACERO CORRUGADO Ø 3/8" Pw= 4,200 kg/m ²	kg	767.00	5.30	4,055.52	767.00	100.00%	4,055.52	100.00%	767.00	100.00%	4,055.52	100.00%	-	-	0.00%
5	ARQUITECTURA															
5.01	MAMPUESTA															
5.01.01	PAISO DE LAJOLLO TUBULAR (12x16x32) espesor de canto, Junta 1.5cm, ca=1.5	m ²	1,278.79	57.64	71,744.04	1,278.79	100.00%	71,744.04	100.00%	1,278.79	100.00%	71,744.04	100.00%	-	-	0.00%
5.02	PISOS Y VIBERAS															
5.02.01	CONTIENTO DE Z, ca br. 5% desprecido	m ²	548.05	32.61	17,870.28	548.05	100.00%	17,870.28	100.00%	548.05	100.00%	17,870.28	100.00%	-	-	0.00%
5.02.02	PISO DE CEMENTO PULIDO, e= 2", espesor ca=14	m ²	455.19	37.49	18,183.77	455.19	100.00%	18,183.77	100.00%	455.19	100.00%	18,183.77	100.00%	-	-	0.00%
5.02.03	PISO DE CEMENTO FROTADO, e= 2", masilla ca 1:4	m ²	438.62	34.95	15,329.77	438.62	100.00%	15,329.77	100.00%	438.62	100.00%	15,329.77	100.00%	-	-	0.00%
5.02.04	PISO CERAMICO DE 0.50 x 0.50 DE ACTO TRANSITO ANTIDESLIZANTE	m ²	354.39	90.41	27,510.90	354.39	100.00%	27,510.90	100.00%	354.39	100.00%	27,510.90	100.00%	-	-	0.00%
5.02.05	BANTA DE DILATACION e=1", con mortero adhesion 1:4	m	81.45	10.15	847.20	81.45	100.00%	847.20	100.00%	81.45	100.00%	847.20	100.00%	-	-	0.00%
5.02.06	BELUSAS EN VEREDAS	m	1,314.13	1.45	2,135.67	1,314.13	100.00%	2,135.67	100.00%	1,314.13	100.00%	2,135.67	100.00%	-	-	0.00%
5.03	ZOCALOS Y CONTRAZOCALOS															
5.03.01	CONTRAZOCALO DE CEMENTO h= 0.30 ca=1.5 e=1.5cm	m	383.44	7.65	2,922.25	383.44	100.00%	2,922.25	100.00%	383.44	100.00%	2,922.25	100.00%	-	-	0.00%
5.03.02	ZOCALO DE PAVIMENTO BLANCA DE 20x20	m ²	335.06	59.90	20,129.99	335.06	100.00%	20,129.99	100.00%	335.06	100.00%	20,129.99	100.00%	-	-	0.00%
5.04	REVOQUES Y BANCOS															
5.04.01	TABARZO FOTOCAMADO EN PISOS INTERIORES Y EXTERIORES, ca=1.5, e=1.5cm	m ²	2,553.78	25.56	65,728.83	2,553.78	100.00%	65,728.83	100.00%	2,553.78	100.00%	65,728.83	100.00%	-	-	0.00%
5.04.02	TABARZO HERRAJADO EN LOSA ALIGERADA	m ²	1,303.07	43.57	55,488.76	1,303.07	100.00%	55,488.76	100.00%	1,303.07	100.00%	55,488.76	100.00%	-	-	0.00%
5.04.03	TABARZO FROTADO EN VIGAS Y COLUMNAS	m ²	2,415.01	25.97	61,332.82	2,415.01	100.00%	61,332.82	100.00%	2,415.01	100.00%	61,332.82	100.00%	-	-	0.00%
5.04.04	TABARZO PUNTO e=1.5", rejado, e=1.0 m	m ²	335.06	31.25	10,484.64	335.06	100.00%	10,484.64	100.00%	335.06	100.00%	10,484.64	100.00%	-	-	0.00%
5.04.05	VESTIDURA DE CUBIERTA ca=1.5, rejado, e=1.5 cm	m	889.72	6.13	5,464.01	889.72	100.00%	5,464.01	100.00%	889.72	100.00%	5,464.01	100.00%	-	-	0.00%
5.05	ESTRUCTURAS DE MADERA Y COBERTURAS															
5.05.01	ARCO BARRILETE (M=1) con tubo P=Ø 1/2" y feno Iso 05/8"	un	6.00	6,425.12	50,454.72	6.00	100.00%	50,454.72	100.00%	6.00	100.00%	50,454.72	100.00%	-	-	0.00%
5.05.02	CORREA METALICA TIPO "U" DE 4" Ø 1.10m	m	897.72	43.03	38,593.72	897.72	100.00%	38,593.72	100.00%	897.72	100.00%	38,593.72	100.00%	-	-	0.00%
5.05.03	ARRIOQUE DE ACERO LISO DE Ø1/2"	und	15.00	39.00	591.00	15.00	100.00%	591.00	100.00%	15.00	100.00%	591.00	100.00%	-	-	

VALORIZACION DE AVANCE DE OBRA (CONTRATO PRINCIPAL)

11

MEJORAMIENTO DEL SERVICIO EDUCATIVO EN LOS NIVELES DE INICIAL EN LA I.EI N° 488 PRIMARIA Y SECUNDARIA EN LA I.EPSM N° 65142 EN LA COMUNIDAD DE PANGUANA II ZONA, DISTRITO DE FERNANDO LÓPEZ, PROVINCIA DE MAYNAS LORETO

Valor Referencial (precio)
 Valor Referencial (BIBOV)
 Monto Cronológico (BIBOV)
 Inicio plazo contractual
 Plazo de Ejecución
 Término plazo contractual

SI. 5,479,628.88
 SI. 4,843,753.29
 SI. 4,815,183.29
 : 13022000
 : 240 d.c
 : 160950201

ABR 2019
 ABR 2018

Fecha
 Entidad
 Ubicación
 Beneficiario
 Representación
 Supervisor

GOBIERNO REGIONAL DE LORETO
 FERNANDO LÓPEZ - MAYNAS - LORETO
 CONSORCIO PANGUANA
 ING. ARMANDO PÉREZ ALVARADO
 CONSORCIO SUPERVISOR PANGUANA
 ING. JORGE TULIO OCCAMPO SANTILLAN C.I.P. N° 55993

ITEM	DESCRIPCIÓN	PRESUPUESTO INICIAL			ACUMULADO ANTERIOR			ACTUAL			ACUMULADO ACTUAL			BALDO		
		Unid	Metrado	Unitario	Parcial	Metrado	%	Parcial	Metrado	%	Parcial	%	Metrado	%	Parcial	%
5.05.08	CHUBLLETAS RECTANGULAR DE ZINC UNO (elemento de sujeción sold y c/colc.	m	82.00	41.57	2,377.34	-	0.00%	-	-	0.00%	-	-	0.00%	63,449.40	103.00%	100.00%
5.05.09	TUBERIAL INSTALADO TH-1 DE TUBO ACERO IAC 2"x4"x3.0mm. L=10.00 m.	und	21.00	3,021.40	63,449.40	21.00	100.00%	63,449.40	21.00	100.00%	63,449.40	21.00	100.00%	63,449.40	103.00%	100.00%
5.05.10	TUBERIAL INSTALADO TH-2 DE TUBO ACERO IAC 2"x4"x3.0mm. L=12.00 m.	und	13.00	3,612.41	39,758.51	13.00	100.00%	39,758.51	13.00	100.00%	39,758.51	13.00	100.00%	39,758.51	103.00%	100.00%
5.05.11	TUBERIAL INSTALADO TH-3 DE TUBO ACERO IAC 2"x4"x3.0mm. L=7.00 m.	und	1.00	1,816.31	1,816.31	1.00	100.00%	1,816.31	1.00	100.00%	1,816.31	1.00	100.00%	1,816.31	103.00%	100.00%
5.05.12	TUBERIAL METALICO TH-4 DE TUBO ACERO IAC 2"x4"x3.0mm. L=7.00 m.	und	1.00	2,046.35	2,046.35	1.00	100.00%	2,046.35	1.00	100.00%	2,046.35	1.00	100.00%	2,046.35	103.00%	100.00%
5.05.13	TUBERIAL METALICO TH-5 DE TUBO ACERO IAC 2"x4"x3.0mm. L=5.00 m.	und	1.00	1,495.46	1,495.46	1.00	100.00%	1,495.46	1.00	100.00%	1,495.46	1.00	100.00%	1,495.46	103.00%	100.00%
5.05.14	TUBERIAL INSTALADO TH-6 DE TUBO ACERO IAC 2"x4"x3.0mm. L=6.18 m.	und	11.00	2,639.84	29,038.24	11.00	100.00%	29,038.24	11.00	100.00%	29,038.24	11.00	100.00%	29,038.24	103.00%	100.00%
5.05.15	TUBERIAL INSTALADO TH-7 DE TUBO ACERO IAC 2"x4"x3.0mm. L=4.85 m.	und	1.00	1,338.15	1,338.15	1.00	100.00%	1,338.15	1.00	100.00%	1,338.15	1.00	100.00%	1,338.15	103.00%	100.00%
5.05.16	TUBERIAL INSTALADO TH-8 DE TUBO ACERO IAC 2"x4"x3.0mm. L=16.21 m.	und	2.00	5,400.47	10,961.24	2.00	100.00%	10,961.24	2.00	100.00%	10,961.24	2.00	100.00%	10,961.24	103.00%	100.00%
5.05.17	TUBERIAL INSTALADO TH-9 DE TUBO ACERO IAC 2"x4"x3.0mm. L=5.31 m.	und	2.00	2,655.11	2,655.22	2.00	100.00%	2,655.22	2.00	100.00%	2,655.22	2.00	100.00%	2,655.22	103.00%	100.00%
5.05.18	TUBERIAL INSTALADO TH-10 DE TUBO ACERO IAC 2"x4"x3.0mm. L=3.19 m.	und	2.00	1,688.81	5,711.78	2.00	100.00%	5,711.78	2.00	100.00%	5,711.78	2.00	100.00%	5,711.78	103.00%	100.00%
5.05.19	TUBERIAL INSTALADO TH-11 DE TUBO ACERO IAC 2"x4"x3.0mm. L=4.59 m.	und	1.00	1,313.01	1,313.01	1.00	100.00%	1,313.01	1.00	100.00%	1,313.01	1.00	100.00%	1,313.01	103.00%	100.00%
5.05.20	TUBERIAL INSTALADO TH-12 DE TUBO ACERO IAC 2"x4"x3.0mm. L=4.29 m.	und	1.00	2,096.49	2,096.49	1.00	100.00%	2,096.49	1.00	100.00%	2,096.49	1.00	100.00%	2,096.49	103.00%	100.00%
5.05.21	CORREA METALICA TIPO "C" DE 7"x2"x0.8mm 0.1 lón	m	1,267.29	41.83	85,914.14	1,267.29	100.00%	85,914.14	1,267.29	100.00%	85,914.14	1,267.29	100.00%	85,914.14	103.00%	100.00%
5.05.22	CONJUNTO DE CALAMINA TIS B-03mm x 0.60mm x 1.00mm COLOR AZUL	m ²	1,866.72	61.32	123,211.16	1,866.72	100.00%	1,866.72	1,866.72	100.00%	1,866.72	1,866.72	100.00%	1,866.72	103.00%	100.00%
5.05.23	CONJUNTO DE CALAMINA TIS B-03mm x 0.40mm COLOR AZUL	m ²	199.71	29.49	5,839.43	199.71	100.00%	5,839.43	199.71	100.00%	5,839.43	199.71	100.00%	5,839.43	103.00%	100.00%
5.05.24	FRISOS DE CALAMINA LISA	m	300.00	18.31	5,493.30	300.00	100.00%	5,493.30	300.00	100.00%	5,493.30	300.00	100.00%	5,493.30	103.00%	100.00%
5.05.25	MONTAJE DE ESTRUCTURA METALICA	und	45.00	1,120.27	50,817.15	45.00	100.00%	50,817.15	45.00	100.00%	50,817.15	45.00	100.00%	50,817.15	103.00%	100.00%
5.06	CARPINTERIA DE MADERA															
5.06.01	PUERTA P-1 DE MADERA MACHIBERBADA, 106x 90" (1.20x2.10m)	und	14.00	1,008.58	14,120.12	14.00	100.00%	14,120.12	14.00	100.00%	14,120.12	14.00	100.00%	14,120.12	103.00%	100.00%
5.06.02	PUERTA P-2 DE MADERA MACHIBERBADA, 106x 90" (1.00x2.10m)	und	13.00	965.80	11,776.96	13.00	100.00%	11,776.96	13.00	100.00%	11,776.96	13.00	100.00%	11,776.96	103.00%	100.00%
5.06.03	PUERTA P-3 DE MADERA MACHIBERBADA, 106x 90" (0.90x2.10m)	und	5.00	812.20	4,061.00	5.00	100.00%	4,061.00	5.00	100.00%	4,061.00	5.00	100.00%	4,061.00	103.00%	100.00%
5.06.04	PUERTA P-4 DE MADERA MACHIBERBADA, 106x 90" (0.80x2.10m)	und	2.00	734.27	1,468.54	2.00	100.00%	1,468.54	2.00	100.00%	1,468.54	2.00	100.00%	1,468.54	103.00%	100.00%
5.06.05	PUERTA P-5 DE MADERA MACHIBERBADA, 106x 90" (0.70x2.10m)	und	2.00	644.97	1,289.94	2.00	100.00%	1,289.94	2.00	100.00%	1,289.94	2.00	100.00%	1,289.94	103.00%	100.00%
5.06.06	PUERTA P-6 DE MADERA MACHIBERBADA, 106x 90" (0.60x2.10m)	und	8.00	579.10	4,632.80	8.00	100.00%	4,632.80	8.00	100.00%	4,632.80	8.00	100.00%	4,632.80	103.00%	100.00%
5.06.07	PUERTA P-7 DE MADERA MACHIBERBADA, 106x 90" (0.50x2.10m)	und	2.00	566.07	1,132.14	2.00	100.00%	1,132.14	2.00	100.00%	1,132.14	2.00	100.00%	1,132.14	103.00%	100.00%
5.07	CARPINTERIA METALICA															
5.07.01	PUERTA P8-1 DE PISABO T° CLASIFICADO 0=12" (1.20x2.10m)	und	1.00	3,000.00	3,000.00	1.00	100.00%	3,000.00	1.00	100.00%	3,000.00	1.00	100.00%	3,000.00	103.00%	100.00%
5.08	VIDRIOS, CRISTALES Y SINGLARES															
5.08.01	VENTANA V-1, de Vidrio Incoloro e-6mm con Marco de Aluminio Tipo Corredizo con Riezo de 012"	und	18.00	511.60	9,208.80	18.00	100.00%	9,208.80	18.00	100.00%	9,208.80	18.00	100.00%	9,208.80	103.00%	100.00%
5.08.02	VENTANA V-2, de Vidrio Incoloro e-6mm con Marco de Aluminio Tipo Corredizo con Riezo de 012"	und	10.00	395.20	3,952.00	10.00	100.00%	3,952.00	10.00	100.00%	3,952.00	10.00	100.00%	3,952.00	103.00%	100.00%
5.08.03	VENTANA V-3, de Vidrio Incoloro e-6mm con Marco de Aluminio Tipo Corredizo con Riezo de 012"	und	6.00	246.63	1,479.72	6.00	100.00%	1,479.72	6.00	100.00%	1,479.72	6.00	100.00%	1,479.72	103.00%	100.00%
5.08.04	VENTANA V-4, de Vidrio Incoloro e-6mm con Marco de Aluminio Tipo Corredizo con Riezo de 012"	und	11.00	168.15	1,849.65	11.00	100.00%	1,849.65	11.00	100.00%	1,849.65	11.00	100.00%	1,849.65	103.00%	100.00%
5.08.05	VENTANA V-5, de Vidrio Incoloro e-6mm con Marco de Aluminio Tipo Corredizo con Riezo de 012"	und	4.00	252.66	1,010.64	4.00	100.00%	1,010.64	4.00	100.00%	1,010.64	4.00	100.00%	1,010.64	103.00%	100.00%
5.08.06	VENTANA V-6, de Vidrio Incoloro e-6mm con Marco de Aluminio Tipo Corredizo con Riezo de 012"	und	2.00	241.53	483.06	2.00	100.00%	483.06	2.00	100.00%	483.06	2.00	100.00%	483.06	103.00%	100.00%
5.08.07	VENTANA V-7, de Vidrio Incoloro e-6mm con Marco de Aluminio Tipo Corredizo con Riezo de 012"	und	2.00	549.49	1,098.98	2.00	100.00%	1,098.98	2.00	100.00%	1,098.98	2.00	100.00%	1,098.98	103.00%	100.00%
5.08.08	VENTANA V-8, de Vidrio Incoloro e-6mm con Marco de Aluminio Tipo Corredizo con Riezo de 012"	und	1.00	479.23	479.23	1.00	100.00%	479.23	1.00	100.00%	479.23	1.00	100.00%	479.23	103.00%	100.00%
5.08.09	VENTANA V-9, de Vidrio Incoloro e-6mm con Marco de Aluminio Tipo Corredizo con Riezo de 012"	und	1.00	583.29	583.29	1.00	100.00%	583.29	1.00	100.00%	583.29	1.00	100.00%	583.29	103.00%	100.00%
5.08.10	VENTANA V-10, de Vidrio Incoloro e-6mm con Marco de Aluminio Tipo Corredizo con Riezo de 012"	und	1.00	409.49	409.49	1.00	100.00%	409.49	1.00	100.00%	409.49	1.00	100.00%	409.49	103.00%	100.00%
5.08.11	VENTANA V-11, de Vidrio Incoloro e-6mm con Marco de Aluminio Tipo Corredizo con Riezo de 012"	und	2.00	400.48	800.96	2.00	100.00%	800.96	2.00	100.00%	800.96	2.00	100.00%	800.96	103.00%	100.00%
5.08.12	VENTANA V-12, de Vidrio Incoloro e-6mm con Marco de Aluminio Tipo Corredizo con Riezo de 012"	und	1.00	321.91	321.91	1.00	100.00%	321.91	1.00	100.00%	321.91	1.00	100.00%	321.91	103.00%	100.00%
5.08.13	VENTANA V-13, de Vidrio Incoloro e-6mm con Marco de Aluminio Tipo Corredizo con Riezo de 012"	und	1.00	311.59	311.59	1.00	100.00%	311.59	1.00	100.00%	311.59	1.00	100.00%	311.59	103.00%	100.00%
5.08.14	VENTANA V-14, de Vidrio Incoloro e-6mm con Marco de Aluminio Tipo Corredizo con Riezo de 012"	und	1.00	201.28	201.28	1.00	100.00%	201.28	1.00	100.00%	201.28	1.00	100.00%	201.28	103.00%	100.00%
5.08.15	VENTANA V-15, de Vidrio Incoloro e-6mm con Marco de Aluminio Tipo Corredizo con Riezo de 012"	und	1.00	336.74	336.74	1.00	100.00%	336.74	1.00	100.00%	336.74	1.00	100.00%	336.74	103.00%	100.00%
5.08.16	VENTANA V-16, de Vidrio Incoloro e-6mm con Marco de Aluminio Tipo Corredizo con Riezo de 012"	und	1.00	321.91	321.91	1.00	100.00%	321.91	1.00	100.00%	321.91	1.00	100.00%	321.91	103.00%	100.00%
5.08.17	VENTANA V-17, de Vidrio Incoloro e-6mm con Marco de Aluminio Tipo Corredizo con Riezo de 012"	und	1.00	332.27	332.27	1.00	100.00%	332.27	1.00	100.00%	332.27	1.00	100.00%	332.27	103.00%	100.00%
5.08.18	VENTANA V-18, de Vidrio Incoloro e-6mm con Marco de Aluminio Tipo Corredizo con Riezo de 012"	und	3.00	243.17	729.51	3.00	100.00%	729.51	3.00	100.00%	729.51	3.00	100.00%	729.51	103.00%	100.00%

CONSORCIO SUPERVISOR PANGUANA
 ALFREDO LY SANCHEZ
 REPRESENTANTE COMUN

JORGE TULIO OCCAMPO SANTILLAN
 INGENIERO CIVIL
 CIP 55993

CONSORCIO PANGUANA
 ARMANDO PÉREZ ALVARADO
 INGENIERO CIVIL
 CIP. 80248

ARMANDO PÉREZ ALVARADO
 INGENIERO CIVIL
 CIP. 80248

0206

VALORIZACION DE AVANCE DE OBRA (CONTRATO PRINCIPAL) N° 11

Objeto: MEJORAMIENTO DEL SERVICIO EDUCATIVO EN LOS NIVELES DE INICIAL EN LA I.E. N° 488 PRIMARIA Y SECUNDARIA EN LA I.R.F. N° 69142 EN LA COMUNIDAD DE PANGUANA II ZONA, DISTRITO DE FERMANDO LOBOS, PROVINCIA DE MAYNAS LOBOS

Valor Referencial (CDOV) : 5.478,628.88
Valor Referencial (SIUD) : 4.543,733.23
Monto Obra (SIUD) : 4.515,180.25
Inicio plano contractual : 1/10/2020
Plazo de Ejecución : 240 d.c
Termino plazo contractual : 10/09/2021

Fecha: 08/09/2021
Hora: 10:00 AM
Lugar: I.E. N° 488

Table with columns: ITEM, DESCRIPCION, UNID, METROS, PRESUPUESTO INICIAL, ACUMULADO ANTERIOR, ACTUAL, ACUMULADO ACTUAL, SALDO. Rows include items like VEREDA V-15, VEREDA V-20, VEREDA V-31, etc.

CONSORCIO SUPERVISION PANGUANA
ALFREDO LY SANCHEZ
REPRESENTANTE COMUN

JORGE TUJO OCAMPO SANTILLAN
INGENIERO CIVIL
CIP 55893

CONSORCIO PANGUANA
RICARDO BLOS JESSEN
REPRESENTANTE COMUNITARIO

ARMANDO PÉREZ ALVARADO
INGENIERO CIVIL

5020

VALORIZACION DE AVANCE DE OBRA (CONTRATO PRINCIPAL) N° 11

RE: JORNAMIENTO DEL SERVICIO EDUCATIVO EN LOS NIVELES DE INICIAL EN LA I.E.N. N° 488 PRIMARIA Y SECUNDARIA EN LA ZONA, DISTRITO DE FERNANDO LÓPEZ, PROVINCIA DE MAYNAS LORETO

Valor Referencial (CIGV) ABR 2019
 Valor Referencial (SIOGV) ABR 2019
 Monto Ofertado (SIOGV) Rf. 4,815,183.28
 Inicio plazo contractual : 13/03/2023
 Plazo de Ejecución : 240 d.c
 Término plazo contractual : 16/05/2021

Valor Referencial (CIGV) ABR 2019
 Valor Referencial (SIOGV) ABR 2019
 Monto Ofertado (SIOGV) Rf. 4,815,183.28
 Inicio plazo contractual : 13/03/2023
 Plazo de Ejecución : 240 d.c
 Término plazo contractual : 16/05/2021

RE: JORNAMIENTO DEL SERVICIO EDUCATIVO EN LOS NIVELES DE INICIAL EN LA I.E.N. N° 488 PRIMARIA Y SECUNDARIA EN LA ZONA, DISTRITO DE FERNANDO LÓPEZ, PROVINCIA DE MAYNAS LORETO

Valor Referencial (CIGV) ABR 2019
 Valor Referencial (SIOGV) ABR 2019
 Monto Ofertado (SIOGV) Rf. 4,815,183.28
 Inicio plazo contractual : 13/03/2023
 Plazo de Ejecución : 240 d.c
 Término plazo contractual : 16/05/2021

RE: JORNAMIENTO DEL SERVICIO EDUCATIVO EN LOS NIVELES DE INICIAL EN LA I.E.N. N° 488 PRIMARIA Y SECUNDARIA EN LA ZONA, DISTRITO DE FERNANDO LÓPEZ, PROVINCIA DE MAYNAS LORETO

Valor Referencial (CIGV) ABR 2019
 Valor Referencial (SIOGV) ABR 2019
 Monto Ofertado (SIOGV) Rf. 4,815,183.28
 Inicio plazo contractual : 13/03/2023
 Plazo de Ejecución : 240 d.c
 Término plazo contractual : 16/05/2021

ITEM	DESCRIPCIÓN	PRESUPUESTO INICIAL			ACUMULADO ANTERIOR			ACTUAL			SALDO				
		Unidad	Parcial	%	Metrado	Parcial	%	Metrado	Parcial	%	Metrado	Parcial	%		
5.01.01	ELIMINACION DE MATERIAL EXCESIVAMENTE, a 100 m de la obra, con camétera	m3	18.67	1,754.32	94.50	1,764.32	100.00%	-	-	94.50	1,764.32	100.00%	-	-	0.00%
5.02.01	LOSA DEPORTIVA	m2	31.28	18,228.00	600.00	18,228.00	100.00%	-	-	600.00	18,228.00	100.00%	-	-	0.00%
5.02.02	MORTERO Fc=175 kg/m2	m3	514.83	66,579.60	120.00	66,579.60	100.00%	-	-	120.00	66,579.60	100.00%	-	-	0.00%
5.02.03	ENCERADO Y DIFERENCIADO LOSA DEPORTIVA	m2	30.00	906.10	30.00	906.10	100.00%	-	-	30.00	906.10	100.00%	-	-	0.00%
5.02.04	CURADO DE LOSA CON ABRICORAS	m2	2.65	1,590.00	600.00	1,590.00	100.00%	-	-	600.00	1,590.00	100.00%	-	-	0.00%
5.02.05	JUNTA DE DILATACION e=1", con masilla autlitio 1:4	m	10.11	3,795.45	-	3,795.45	0.00%	-	-	-	3,795.45	100.00%	-	-	0.00%
5.02.06	BURILAS	m	1.41	249.61	155.04	249.61	100.00%	-	-	155.04	249.61	100.00%	-	-	0.00%
6.03	OTROS	m	2.92	1,338.42	-	1,338.42	0.00%	-	-	-	1,338.42	100.00%	-	-	0.00%
7.01.01	DEMACAZION DE LOSA DEPORTIVA.	un	2.00	1,831.90	-	1,831.90	0.00%	-	-	-	1,831.90	100.00%	-	-	0.00%
7.01.02	ANCO METALICO DE ALIETO Y TIRADO DE BARRILET	un	4.00	33.16	232.64	-	0.00%	-	-	-	232.64	100.00%	-	-	0.00%
7.01.03	FLADORES PARA POSTES DE RED	un	483.65	937.22	-	937.22	0.00%	-	-	-	937.22	100.00%	-	-	0.00%
7.02	MOVIMIENTO DE TIERRAS	m3	37.34	812.35	22.05	812.35	100.00%	-	-	22.05	812.35	100.00%	-	-	0.00%
7.02.01	ENCANCIÓN DE ZANOS PARA PATEA	m2	45.20	288.04	16.08	288.04	100.00%	-	-	16.08	288.04	100.00%	-	-	0.00%
7.02.02	ENTRADO DE ZANJA PARA PATEA (PARTE CRITICA)	m3	19.84	111.90	5.64	111.90	100.00%	-	-	5.64	111.90	100.00%	-	-	0.00%
7.02.03	RELLENO CON MATERIAL PROFIO SELECCIONADO	m3	3.52	31.68	9.00	31.68	100.00%	-	-	9.00	31.68	100.00%	-	-	0.00%
7.02.04	REVELACION REGULADO Y APTOSADO MARAL	m3	18.67	318.71	20.82	318.71	100.00%	-	-	20.82	318.71	100.00%	-	-	0.00%
7.02.05	ELIMINACION DE MATERIAL EXCESIVAMENTE, a 100 m de la obra, con camétera	m3	34.48	313.65	9.00	313.65	100.00%	-	-	9.00	313.65	100.00%	-	-	0.00%
7.03	MORTERO SIMPLE	m3	2.20	1,615.22	2.20	1,615.22	100.00%	-	-	2.20	1,615.22	100.00%	-	-	0.00%
7.03.01	LOSA DEPORTIVA	m2	31.28	18,228.00	600.00	18,228.00	100.00%	-	-	600.00	18,228.00	100.00%	-	-	0.00%
7.03.02	MORTERO Fc=175 kg/m2	m3	514.83	66,579.60	120.00	66,579.60	100.00%	-	-	120.00	66,579.60	100.00%	-	-	0.00%
7.03.03	ENCERADO Y DIFERENCIADO LOSA DEPORTIVA	m2	30.00	906.10	30.00	906.10	100.00%	-	-	30.00	906.10	100.00%	-	-	0.00%
7.03.04	CURADO DE LOSA CON ABRICORAS	m2	2.65	1,590.00	600.00	1,590.00	100.00%	-	-	600.00	1,590.00	100.00%	-	-	0.00%
7.03.05	JUNTA DE DILATACION e=1", con masilla autlitio 1:4	m	10.11	3,795.45	-	3,795.45	0.00%	-	-	-	3,795.45	100.00%	-	-	0.00%
7.03.06	BURILAS	m	1.41	249.61	155.04	249.61	100.00%	-	-	155.04	249.61	100.00%	-	-	0.00%
7.04	TANQUE ELEVADO Y CISTERNA	m3	34.48	313.65	9.00	313.65	100.00%	-	-	9.00	313.65	100.00%	-	-	0.00%
7.04.01	DEMACAZION DE LOSA DEPORTIVA.	un	2.00	1,831.90	-	1,831.90	0.00%	-	-	-	1,831.90	100.00%	-	-	0.00%
7.04.02	ANCO METALICO DE ALIETO Y TIRADO DE BARRILET	un	4.00	33.16	232.64	-	0.00%	-	-	-	232.64	100.00%	-	-	0.00%
7.04.03	FLADORES PARA POSTES DE RED	un	483.65	937.22	-	937.22	0.00%	-	-	-	937.22	100.00%	-	-	0.00%
7.04.04	MOVIMIENTO DE TIERRAS	m3	37.34	812.35	22.05	812.35	100.00%	-	-	22.05	812.35	100.00%	-	-	0.00%
7.04.05	ENCANCIÓN DE ZANOS PARA PATEA	m2	45.20	288.04	16.08	288.04	100.00%	-	-	16.08	288.04	100.00%	-	-	0.00%
7.04.06	ENTRADO DE ZANJA PARA PATEA (PARTE CRITICA)	m3	19.84	111.90	5.64	111.90	100.00%	-	-	5.64	111.90	100.00%	-	-	0.00%
7.04.07	RELLENO CON MATERIAL PROFIO SELECCIONADO	m3	3.52	31.68	9.00	31.68	100.00%	-	-	9.00	31.68	100.00%	-	-	0.00%
7.04.08	REVELACION REGULADO Y APTOSADO MARAL	m3	18.67	318.71	20.82	318.71	100.00%	-	-	20.82	318.71	100.00%	-	-	0.00%
7.04.09	ELIMINACION DE MATERIAL EXCESIVAMENTE, a 100 m de la obra, con camétera	m3	34.48	313.65	9.00	313.65	100.00%	-	-	9.00	313.65	100.00%	-	-	0.00%
7.05	MORTERO SIMPLE	m3	2.20	1,615.22	2.20	1,615.22	100.00%	-	-	2.20	1,615.22	100.00%	-	-	0.00%
7.05.01	LOSA DEPORTIVA	m2	31.28	18,228.00	600.00	18,228.00	100.00%	-	-	600.00	18,228.00	100.00%	-	-	0.00%
7.05.02	MORTERO Fc=175 kg/m2	m3	514.83	66,579.60	120.00	66,579.60	100.00%	-	-	120.00	66,579.60	100.00%	-	-	0.00%
7.05.03	ENCERADO Y DIFERENCIADO LOSA DEPORTIVA	m2	30.00	906.10	30.00	906.10	100.00%	-	-	30.00	906.10	100.00%	-	-	0.00%
7.05.04	CURADO DE LOSA CON ABRICORAS	m2	2.65	1,590.00	600.00	1,590.00	100.00%	-	-	600.00	1,590.00	100.00%	-	-	0.00%
7.05.05	JUNTA DE DILATACION e=1", con masilla autlitio 1:4	m	10.11	3,795.45	-	3,795.45	0.00%	-	-	-	3,795.45	100.00%	-	-	0.00%
7.05.06	BURILAS	m	1.41	249.61	155.04	249.61	100.00%	-	-	155.04	249.61	100.00%	-	-	0.00%
7.06	TANQUE ELEVADO	m3	34.48	313.65	9.00	313.65	100.00%	-	-	9.00	313.65	100.00%	-	-	0.00%
7.06.01	DEMACAZION DE LOSA DEPORTIVA.	un	2.00	1,831.90	-	1,831.90	0.00%	-	-	-	1,831.90	100.00%	-	-	0.00%
7.06.02	ANCO METALICO DE ALIETO Y TIRADO DE BARRILET	un	4.00	33.16	232.64	-	0.00%	-	-	-	232.64	100.00%	-	-	0.00%
7.06.03	FLADORES PARA POSTES DE RED	un	483.65	937.22	-	937.22	0.00%	-	-	-	937.22	100.00%	-	-	0.00%
7.06.04	MOVIMIENTO DE TIERRAS	m3	37.34	812.35	22.05	812.35	100.00%	-	-	22.05	812.35	100.00%	-	-	0.00%
7.06.05	ENCANCIÓN DE ZANOS PARA PATEA	m2	45.20	288.04	16.08	288.04	100.00%	-	-	16.08	288.04	100.00%	-	-	0.00%
7.06.06	ENTRADO DE ZANJA PARA PATEA (PARTE CRITICA)	m3	19.84	111.90	5.64	111.90	100.00%	-	-	5.64	111.90	100.00%	-	-	0.00%
7.06.07	RELLENO CON MATERIAL PROFIO SELECCIONADO	m3	3.52	31.68	9.00	31.68	100.00%	-	-	9.00	31.68	100.00%	-	-	0.00%
7.06.08	REVELACION REGULADO Y APTOSADO MARAL	m3	18.67	318.71	20.82	318.71	100.00%	-	-	20.82	318.71	100.00%	-	-	0.00%
7.06.09	ELIMINACION DE MATERIAL EXCESIVAMENTE, a 100 m de la obra, con camétera	m3	34.48	313.65	9.00	313.65	100.00%	-	-	9.00	313.65	100.00%	-	-	0.00%
7.07	MORTERO SIMPLE	m3	2.20	1,615.22	2.20	1,615.22	100.00%	-	-	2.20	1,615.22	100.00%	-	-	0.00%
7.07.01	LOSA DEPORTIVA	m2	31.28	18,228.00	600.00	18,228.00	100.00%	-	-	600.00	18,228.00	100.00%	-	-	0.00%
7.07.02	MORTERO Fc=175 kg/m2	m3	514.83	66,579.60	120.00	66,579.60	100.00%	-	-	120.00	66,579.60	100.00%	-	-	0.00%
7.07.03	ENCERADO Y DIFERENCIADO LOSA DEPORTIVA	m2	30.00	906.10	30.00	906.10	100.00%	-	-	30.00	906.10	100.00%	-	-	0.00%
7.07.04	CURADO DE LOSA CON ABRICORAS	m2	2.65	1,590.00	600.00	1,590.00	100.00%	-	-	600.00	1,590.00	100.00%	-	-	0.00%
7.07.05	JUNTA DE DILATACION e=1", con masilla autlitio 1:4	m	10.11	3,795.45	-	3,795.45	0.00%	-	-	-	3,795.45	100.00%	-	-	0.00%
7.07.06	BURILAS	m	1.41	249.61	155.04	249.61	100.00%	-	-	155.04	249.61	100.00%	-	-	0.00%
7.08	TANQUE ELEVADO	m3	34.48	313.65	9.00	313.65	100.00%	-	-	9.00	313.65	100.00%	-	-	0.00%
7.08.01	DEMACAZION DE LOSA DEPORTIVA.	un	2.00	1,831.90	-	1,831.90	0.00%	-	-	-	1,831.90	100.00%	-	-	0.00%
7.08.02	ANCO METALICO DE ALIETO Y TIRADO DE BARRILET	un	4.00	33.16	232.64	-	0.00%	-	-	-	232.64	100.00%	-	-	0.00%
7.08.03	FLADORES PARA POSTES DE RED	un	483.65	937.22	-	937.22	0.00%	-	-	-	937.22	100.00%	-	-	0.00%
7.08.04	MOVIMIENTO DE TIERRAS	m3	37.34	812.35	22.05	812.35	100.00%	-	-	22.05	812.35	100.00%	-	-	0.00%
7.08.05	ENCANCIÓN DE ZANOS PARA PATEA	m2	45.20	288.04	16.08	288.04	100.00%	-	-	16.08	288.04	100.00%	-	-	0.00%
7.08.06	ENTRADO DE ZANJA PARA PATEA (PARTE CRITICA)	m3	19.84	111.90	5.64	111.90	100.00%	-	-	5.64	111.90	100.00%	-	-	0.00%
7.08.07	RELLENO CON MATERIAL PROFIO SELECCIONADO	m3	3.52	31.68	9.00	31.68	100.00%	-	-	9.00	31.68	100.00%	-	-	0.00%
7.08.08	REVELACION REGULADO Y APTOSADO MARAL	m3	18.67	318.71	20.82	318.71	100.00%	-							

VALORIZACION DE AVANCE DE OBRA (CONTRATO PRINCIPAL) N° 11

MEJORAMIENTO DEL SERVICIO EDUCATIVO EN LOS NIVELES DE INICIAL EN LA I.E. N° 488 PRIMARIA Y SECUNDARIA EN LA ZONA, DISTRITO DE FERNANDO LÓPEZ, PROVINCIA DE MAYNAS-LÓRETO

Valor Referencial (CNDV)
 Valor Referencial (SICV)
 Monto Ofertado (B10V)
 Inicio obra contractual
 Plazo de Ejecución
 Término plazo contractual

RI: S. 474,628.88
 RI: 4.443,793.29
 RI: 4.515,140.29
 : 13/02/2020
 : 249 d.c
 : 10/05/2021

Beneficiarios
 Beneficiarios
 Beneficiarios
 Beneficiarios
 Beneficiarios
 Beneficiarios

GOBIERNO REGIONAL DE LÓRETO
 FERNANDO LÓPEZ - MAYNAS - LÓRETO
 CONSORCIO PANGUANA
 ING. ARMANDO PÉREZ ALVARADO
 CONSORCIO SUPERVISIÓN PANGUANA
 ING. JORGE TULO OCAÑO SANTILLAN C.I.P. N° 55933

ITEM	DESCRIPCIÓN	PRESUPUESTO INICIAL			ACUMULADO ANTERIOR			ACTUAL			ACUMULADO ACTUAL			BALDO		
		Und	Metrado	Unidad	Parcial	Metrado	Parcial	%	Metrado	Parcial	%	Metrado	Parcial	%	Metrado	Parcial
04.06.01	PORTERÍA 2x2m	m2	2.58	508.23	1,543.43	2.58	1,543.43	100.00%	-	-	0.00%	2.58	1,543.43	100.00%	-	-
04.06.02	ENCORADO Y DESTENCORADO DE TANQUE ELEVADO	m2	30.62	30.62	938.50	30.62	938.50	100.00%	-	-	0.00%	30.62	938.50	100.00%	-	-
04.06.03	ACTIVO CORRUGADO Ø 30", Pv= 4,200 kg/m2	kg	222.60	5.10	1,161.02	222.60	1,161.02	100.00%	-	-	0.00%	222.60	1,161.02	100.00%	-	-
04.06.04	ACTIVO CORRUGADO Ø 1/4" Pv= 4,200 kg/m2	kg	0.94	3.14	4.83	0.94	4.83	100.00%	-	-	0.00%	0.94	4.83	100.00%	-	-
7.04.07	REVOQUES Y ENLUCIDOS	m2	53.08	26.97	1,431.57	53.08	1,431.57	100.00%	-	-	0.00%	53.08	1,431.57	100.00%	-	-
04.07.01	TARAXO PROTECHADO EN VIGAS Y COLUMNAS	m2	8.82	26.97	237.08	8.82	237.08	100.00%	-	-	0.00%	8.82	237.08	100.00%	-	-
04.07.02	TARAXO PROTECHADO EN LOSA HAZCZA	m2	81.84	42.50	3,468.43	81.84	3,468.43	100.00%	-	-	0.00%	81.84	3,468.43	100.00%	-	-
7.04.08	PINTURAS	m2	81.72	15.11	1,234.29	-	-	0.00%	32.69	493.95	40.00%	32.69	493.95	40.00%	49.03	703.84
04.08.01	EMPASTADO EN PABOS	m2	81.72	17.31	1,414.57	-	-	0.00%	32.69	505.85	40.00%	32.69	505.85	40.00%	49.03	843.71
7.04.09	INSTALACIONES SANITARIAS (TANQUE ELEVADO)	m	16.00	20.11	391.76	-	-	0.00%	-	-	0.00%	-	-	0.00%	391.76	100.00%
05.01.01	RED DE AGUA PVC SAP Ø 1" Inc. Tejedero y Codoado	und	1.00	60.45	60.45	-	-	0.00%	-	-	0.00%	-	-	0.00%	60.45	100.00%
05.01.02	VALVULA ESFERICA DE 1" Bronce Tipo Bola	und	2.00	29.52	59.04	-	-	0.00%	-	-	0.00%	-	-	0.00%	59.04	100.00%
05.01.03	VALVULA CONJUNTA DE BRONCE DE 1"	und	4.00	14.35	57.40	-	-	0.00%	-	-	0.00%	-	-	0.00%	57.40	100.00%
05.01.04	CODO PVC SAP Ø 1" x 90°	und	8.00	32.63	261.24	-	-	0.00%	-	-	0.00%	-	-	0.00%	261.24	100.00%
05.02.01	TUBERIA DE NERGO	und	1.00	62.07	62.07	-	-	0.00%	-	-	0.00%	-	-	0.00%	62.07	100.00%
05.02.02	VALVULA ESFERICA DE 2", Bronce Tipo Bola	und	2.00	15.09	30.18	-	-	0.00%	-	-	0.00%	-	-	0.00%	30.18	100.00%
05.02.03	CODO PVC SAP Ø 2" x 90°	und	1.00	18.35	18.35	-	-	0.00%	-	-	0.00%	-	-	0.00%	18.35	100.00%
05.03.04	TEE PVC SAL Ø 2"	und	12.00	180.20	2,162.32	-	-	0.00%	6.00	1,081.16	50.00%	6.00	1,081.16	50.00%	6.00	1,081.16
1	INSTALACIONES SANITARIAS															
01.01	TRABAJOS PRELIMINARES															
01.02	EXCAVACION DE ZANJA PARA TENDIDO DE TUBERIA	m3	97.20	37.34	3,629.45	97.20	3,629.45	100.00%	-	-	0.00%	97.20	3,629.45	100.00%	-	-
01.03	EXCAVACION DE ZANJA PARA CADA DE REGISTRO	m3	9.22	37.34	344.27	9.22	344.27	100.00%	-	-	0.00%	9.22	344.27	100.00%	-	-
01.04	RELLENO CON MATERIAL DE PRESTAMO A-3	m3	19.44	179.22	3,493.76	19.44	3,493.76	100.00%	-	-	0.00%	19.44	3,493.76	100.00%	-	-
01.05	RELLENO CON MATERIAL PROPIO SELECCIONADO	m3	68.04	68.04	3,103.75	68.04	3,103.75	100.00%	-	-	0.00%	68.04	3,103.75	100.00%	-	-
01.06	CAJA DE ARENA	m3	9.22	179.22	1,746.58	9.22	1,746.58	100.00%	-	-	0.00%	9.22	1,746.58	100.00%	-	-
01.07	ELIMINACION DE MATERIAL EXISTENTE, a 100 m de la obra, con cancheta	m3	40.77	18.67	760.24	40.77	760.24	100.00%	-	-	0.00%	40.77	760.24	100.00%	-	-
02	CARRERAS DE INSPECCION															
02.01	CAJA DE REGISTRO PREFABRICADO DE (60x60x60) caja de concreto armado	und	12.00	180.20	2,162.32	-	-	0.00%	6.00	1,081.16	50.00%	6.00	1,081.16	50.00%	6.00	1,081.16
03	SISTEMA DE DESAGUE															
03.01	SALIDA DE DESAGUE PVC SAL Ø 4", Inodoro	Pis	14.00	41.85	586.04	14.00	586.04	100.00%	-	-	0.00%	14.00	586.04	100.00%	-	-
03.02	SALIDA DE DESAGUE PVC SAL Ø 2", bidet, baño, ducha, urinaria, etc	Pis	18.00	33.04	594.72	18.00	594.72	100.00%	-	-	0.00%	18.00	594.72	100.00%	-	-
03.03	SALIDA DE VENTILACION PVC SAL Ø 2"	Pis	12.00	37.12	445.44	12.00	445.44	100.00%	-	-	0.00%	12.00	445.44	100.00%	-	-
04	REO DE DISTRIBUCION DE DESAGUE															
04.01	RED DE DESAGUE PVC SAL Ø 6"	m	102.00	28.32	4,282.24	102.00	4,282.24	100.00%	-	-	0.00%	102.00	4,282.24	100.00%	-	-
04.02	RED DE DESAGUE PVC SAL Ø 4"	m	95.00	11.31	1,474.25	95.00	1,474.25	100.00%	-	-	0.00%	95.00	1,474.25	100.00%	-	-
04.03	RED DE DESAGUE PVC SAL Ø 2"	m	66.30	27.77	1,841.15	66.30	1,841.15	100.00%	-	-	0.00%	66.30	1,841.15	100.00%	-	-
05	ADVERTENCIAS VARIAS															
05.01	REGISTRO DE BOMBEO Ø 4" presión y caudal	und	7.00	59.66	354.62	-	-	0.00%	-	-	0.00%	-	-	0.00%	354.62	100.00%
05.02	SEÑALIZADOR DE BOMBEO ROCAJO Ø 4", Inodoro y Cistocoon	und	10.00	57.66	576.60	-	-	0.00%	-	-	0.00%	-	-	0.00%	576.60	100.00%
06	ACCESORIOS PARA REDES DE DESAGUE															
06.01	TEE PVC SAL Ø 4"	und	12.34	222.12	2,732.12	12.34	2,732.12	100.00%	-	-	0.00%	12.34	2,732.12	100.00%	-	-
06.02	TEE PVC SAL Ø 2"	und	15.86	6.00	95.16	15.86	95.16	100.00%	-	-	0.00%	15.86	95.16	100.00%	-	-
06.03	TEE PVC SAL BARRIL DE CONEXION DE 4" A 2"	und	11.00	240.90	2,650.90	11.00	2,650.90	100.00%	-	-	0.00%	11.00	2,650.90	100.00%	-	-
06.04	TEE CON REDUCCION PVC SAL Ø 4" - 2"	und	8.00	107.44	1,074.44	8.00	1,074.44	100.00%	-	-	0.00%	8.00	1,074.44	100.00%	-	-
06.05	CODO 90° PVC SAL Ø 4", BARRIL DE REDUCCION DE 4" A 2"	und	2.00	44.78	44.78	2.00	44.78	100.00%	-	-	0.00%	2.00	44.78	100.00%	-	-

CONSORCIO SUPERVISIÓN PANGUANA
 ALFREDO LY SANCHEZ
 REPRESENTANTE COMÚN

JORGE TULO OCAÑO SANTILLAN
 INGENIERO CIVIL
 CIP 55993

CONSORCIO PANGUANA
 BELARDO RIOS-BERTY
 Representante Común

Armando Pérez Alvarado
 INGENIERO CIVIL
 CIP 49975

VALORIZACION DE AVANCE DE OBRA (CONTRATO PRINCIPAL) N° 11

Objeto: MEJORAMIENTO DEL SERVICIO EDUCATIVO EN LOS NIVELES DE INICIAL EN LA EI N° 488 PRIMARIA Y SECUNDARIA EN LA COMUNIDAD DE PANGUAMA ZONA, DISTRITO DE FERMANDO LORES, PROVINCIA DE MAYNAS-LORETO
Modalidad: LICITACION PUBLICA N° 004-2019-C00-GRU1/CONVOCA TORA
Ubicación: GOBIERNO REGIONAL DE LORETO
Beneficiario: FERMANDO LORES - MAYNAS - LORETO
Entidad: CONSORCIO PANGUAMA
Ordenador: ING. ARMANDO PÉREZ ALVARADO
Supervisor: CONSORCIO SUPERVISION PANGUAMA
Identificación: ING. JORGE TULLO OCAÑO SANTILLAN C.I.P. N° 55993

Valor Referencial (CIVOV): 5.479.538,82
Valor Referencial (EBOV): 4.141.753,29
Costo Operativo (POV): 4.615.100,28
Inicio Plata Constructiva: 13/02/2020
Plazo de Ejecución: 749 d.c
Término Plata Constructiva: 10/05/2021

ITEM	DESCRIPCIÓN	PRESUESTO INICIAL			ACUMULADO ANTERIOR			ACTUAL			ACUMULADO ACTUAL			SALDO		
		Unid	Mozado	Parcial	Mozado	Parcial	%	Mozado	Parcial	%	Mozado	Parcial	%	Mozado	Parcial	%
106.06	COODO 90° PVC S&L Ø 4"	und	6,00	81,22	6,00	81,22	100,00%	-	-	0,00%	6,00	81,22	100,00%	-	-	0,00%
106.07	COODO 90° PVC S&L Ø 2"	und	30,00	474,00	30,00	474,00	100,00%	-	-	0,00%	30,00	474,00	100,00%	-	-	0,00%
106.08	COODO 45° PVC S&L Ø 4"	und	3,00	60,45	3,00	60,45	100,00%	-	-	0,00%	3,00	60,45	100,00%	-	-	0,00%
106.09	COODO 45° PVC S&L Ø 2"	und	24,25	48,51	24,25	48,51	100,00%	-	-	0,00%	24,25	48,51	100,00%	-	-	0,00%
107	APARATOS Y ACCESORIOS SANITARIOS															
107.01	INDICADOR TÁMPONE BAJO BLANCO DE LOSA VITRIFICADA, INC. colocación	und	14,00	6.011,32	14,00	6.011,32	100,00%	-	-	0,00%	14,00	6.011,32	100,00%	-	-	0,00%
107.02	LAVATORIO DE LOSA VITRIFICADA INC. 50cm. x 40cm.	und	262,25	1.049,00	4,00	1.049,00	100,00%	-	-	0,00%	4,00	1.049,00	100,00%	-	-	0,00%
107.03	PAPELERA DE LOSA VITRIFICADA, INC. colocación	und	14,00	741,94	-	-	0,00%	-	-	0,00%	-	-	0,00%	-	-	0,00%
107.04	UNIMANUO DE LOSA VITRIFICADA	und	113,21	113,21	-	-	0,00%	-	-	0,00%	-	-	0,00%	-	-	0,00%
107.05	UNIMANUO DE MORTERO (1:2:6-3)	und	368,00	368,00	1,00	368,00	100,00%	-	-	0,00%	1,00	368,00	100,00%	-	-	0,00%
107.56	URIMANUO DE LOSA TIPO DALUIN (Ø 10cm), CON MESA DE MORTERO ARMADO (1:2:6-3)	und	308,00	308,00	1,00	308,00	100,00%	-	-	0,00%	1,00	308,00	100,00%	-	-	0,00%
107.07	LAVATORIO DE LOSA TIPO DALUIN (Ø 10cm), CON MESA DE MORTERO ARMADO (1:2:6-3)	und	556,25	556,25	1,00	556,25	100,00%	-	-	0,00%	1,00	556,25	100,00%	-	-	0,00%
107.08	LAVATORIO DE LOSA TIPO DALUIN (Ø 10cm), CON MESA DE MORTERO ARMADO (1:2:6-3)	und	790,60	790,60	1,00	790,60	100,00%	-	-	0,00%	1,00	790,60	100,00%	-	-	0,00%
107.09	LAVATORIO DE LOSA TIPO DALUIN (Ø 10cm), CON MESA DE MORTERO ARMADO (1:2:6-3)	und	791,80	3.167,28	4,00	3.167,28	100,00%	-	-	0,00%	4,00	3.167,28	100,00%	-	-	0,00%
107.10	LAVATORIO DE ACERO INOXIDABLE UNA POZA con esmalte empotrado en platina para mesa de (100x112-4x41-70x73) revestido con mayólica (Ø 20x30cm)	und	872,25	872,25	1,00	872,25	100,00%	-	-	0,00%	1,00	872,25	100,00%	-	-	0,00%
107.11	LAVATORIO DE ACERO INOXIDABLE UNA POZA con esmalte empotrado en platina para mesa de (100x112-4x41-70x73) revestido con mayólica (Ø 20x30cm)	und	983,81	983,81	1,00	983,81	100,00%	-	-	0,00%	1,00	983,81	100,00%	-	-	0,00%
107.12	GRUPO DE BOMBEO CANTONADO Ø 1/2"	und	830,43	830,43	1,00	830,43	100,00%	-	-	0,00%	1,00	830,43	100,00%	-	-	0,00%
107.13	GRUPO TIPO CILINDRO DE CARGO DE Ø 1/2"	und	293,04	293,04	1,00	293,04	100,00%	-	-	0,00%	1,00	293,04	100,00%	-	-	0,00%
107.14	BARRA DE PROTECCION DE ACERO OXIDADO (Ø=4-100x) (Ø=10x, Ø=20x, Ø=30x)	und	377,03	377,03	1,00	377,03	100,00%	-	-	0,00%	1,00	377,03	100,00%	-	-	0,00%
107.15	ESCALERA TIPO GATO EXTERIOR L=9,00m, A=4,50m	und	1.472,53	1.472,53	1,00	1.472,53	100,00%	-	-	0,00%	1,00	1.472,53	100,00%	-	-	0,00%
107.16	ELECTRODINOMIA 1 HP, INC. accesorios	und	841,17	841,17	1,00	841,17	100,00%	-	-	0,00%	1,00	841,17	100,00%	-	-	0,00%
107.17	ELECTRODINOMIA SENSIBLE 3 HP, INC. accesorios	und	3.151,12	3.151,12	1,00	3.151,12	100,00%	-	-	0,00%	1,00	3.151,12	100,00%	-	-	0,00%
107.18	PERFORACION DE POCO TUBULAR, hasta 45 m de profundidad, INC. representante	und	61.201,86	61.201,86	0,00	61.201,86	99,99%	-	-	0,00%	0,00	61.201,86	99,99%	-	-	0,00%
108	SALIDAS DE AGUA FRIA															
108.01	SALIDA DE AGUA FRIA CON TUBERIA DE PVC-S&P Ø 1/2" Incluye Bateria y accesorios.	Pie	95,48	1.830,94	33,00	1.830,94	91,87%	-	-	0,31%	36,00	1.907,28	103,60%	-	-	0,00%
109	RED DE DISTRIBUCION DE AGUA FRIA															
109.01	RED DE AGUA PVC S&P Ø 2 1/2" empotrado y/o enterrado	m	22,47	337,05	-	-	0,00%	-	-	0,00%	-	-	0,00%	-	-	0,00%
109.02	RED DE AGUA PVC S&P Ø 2" empotrado y/o enterrado	m	33,61	3.787,20	-	-	0,00%	-	-	0,00%	-	-	0,00%	-	-	0,00%
109.03	RED DE AGUA PVC S&P Ø 1" empotrado y/o enterrado	m	20,11	301,65	-	-	0,00%	-	-	0,00%	-	-	0,00%	-	-	0,00%
109.04	RED DE AGUA PVC S&P Ø 3/4" empotrado y/o enterrado	m	16,40	66,40	4,00	66,40	100,00%	-	-	0,00%	4,00	66,40	100,00%	-	-	0,00%
109.05	RED DE AGUA PVC S&P Ø 1/2" empotrado y/o enterrado	m	11,30	113,30	10,00	113,30	100,00%	-	-	0,00%	10,00	113,30	100,00%	-	-	0,00%
110	ACCESORIOS PARA REDES DE AGUA FRIA															
110.01	COODO PVC S&P Ø 2 1/2" x 10'	und	15,59	71,18	-	-	0,00%	-	-	0,00%	-	-	0,00%	-	-	0,00%
110.02	COODO PVC S&P Ø 2" x 10'	und	15,09	75,45	-	-	0,00%	-	-	0,00%	-	-	0,00%	-	-	0,00%
110.03	COODO PVC S&P Ø 1" x 10'	und	14,59	87,54	-	-	0,00%	-	-	0,00%	-	-	0,00%	-	-	0,00%
110.04	COODO PVC S&P Ø 3/4" x 10'	und	25,43	508,60	20,00	508,60	100,00%	-	-	0,00%	20,00	508,60	100,00%	-	-	0,00%
110.05	COODO PVC S&P Ø 1/2" x 10'	und	16,85	1.200,60	-	-	0,00%	-	-	0,00%	-	-	0,00%	-	-	0,00%
110.06	TIE PVC S&L Ø 2 1/2"	und	18,85	37,70	-	-	0,00%	-	-	0,00%	-	-	0,00%	-	-	0,00%
110.07	TIE PVC S&L Ø 2"	und	18,35	75,40	-	-	0,00%	-	-	0,00%	-	-	0,00%	-	-	0,00%
110.08	TIE PVC S&L Ø 1"	und	17,85	71,40	-	-	0,00%	-	-	0,00%	-	-	0,00%	-	-	0,00%
110.09	TIE PVC S&P Ø 3/4"	und	17,85	378,50	15,00	378,50	100,00%	-	-	0,00%	15,00	378,50	100,00%	-	-	0,00%
110.10	REDUCCION PVC S&P DE Ø 2 1/2" A 2"	und	19,35	19,35	-	-	0,00%	-	-	0,00%	-	-	0,00%	-	-	0,00%
110.11	REDUCCION PVC S&P DE Ø 2" A 1 1/2"	und	19,05	228,60	-	-	0,00%	-	-	0,00%	-	-	0,00%	-	-	0,00%
110.12	REDUCCION PVC S&P DE Ø 1" A 3/4"	und	12,00	220,20	-	-	0,00%	-	-	0,00%	-	-	0,00%	-	-	0,00%
110.13	REDUCCION PVC S&P Ø 3/4" A 1/2"	und	19,68	738,15	27,25	738,15	75,00%	-	-	25,50%	37,00	728,15	101,60%	-	-	0,00%
111	LLAVES Y VALVULAS															
111.01	VALVULA COMPUESTA DE BRONCE DE 1" Tipo Estanca	und	81,11	973,56	-	-	0,00%	-	-	0,00%	-	-	0,00%	-	-	0,00%
111.02	VALVULA COMPUESTA DE BRONCE DE 2" Tipo Estanca	und	97,93	87,93	-	-	0,00%	-	-	0,00%	-	-	0,00%	-	-	0,00%

CONSORCIO SUPERVISION PANGUAMA
ALFREDO LY SANCHEZ
 REPRESENTANTE COMUN

JORGE TULLO OCAÑO SANTILLAN
 INGENIERO CIVIL
 CIP 55993

CONSORCIO PANGUAMA
ABELARDO RIOS JEBERT
 Representante Común

Abelardo Pérez Alvarado
 INGENIERO CIVIL

VALORIZACION DE AVANCE DE OBRA (CONTRATO PRINCIPAL)

N° 11

MEJORAMIENTO DEL SERVICIO EDUCATIVO EN LOS NIVELES DE INICIAL EN LA IET N° 488 PRIMARIA Y SECUNDARIA EN LA IET N° 69142 EN LA COMUNIDAD DE PANGUAMA 8 ZONA, DISTRITO DE FERMINGHO LORES, PROVINCIA DE MAYNAS-LORETO

Valor Referencial (CIVD)
Valor Referencial (BOPV)
Monto Ofertado (BOPV)
Inicio plazo contractual
Termino plazo contractual

SI: 5.479.628,88
SI: 4.643.753,29
SI: 4.615.182,29
: 13002020
: 240 d.c
: 10052021

ITEM	DESCRIPCIÓN	PRESUPUESTO INICIAL			ACUMULADO ANTERIOR			ACTUAL			ACUMULADO ACTUAL			SALDO			
		Ud.	Metrado	Unidades	Prescál	Metrado	Prescál	%	Metrado	Prescál	%	Metrado	Prescál	%	Metrado	Prescál	%
3.12	RED DE DRENAJE PLUVIAL	m	20.00	29.52	599.42	-	-	0.00%	20.00	599.42	100.00%	20.00	599.42	100.00%	-	-	0.00%
3.13	RED DE DRENAJE P.C. SAL. O. P.	m	12.00	37.34	948.00	-	-	0.00%	-	-	0.00%	-	-	0.00%	12.00	448.08	100.00%
3.13.01	SISTEMA DE DRENAJE PLUVIAL	m	2.40	179.22	431.33	-	-	0.00%	-	-	0.00%	-	-	0.00%	2.40	431.33	100.00%
3.13.01.01	TRABAJOS PRELIMINARES	m	8.40	45.58	388.60	-	-	0.00%	-	-	0.00%	-	-	0.00%	8.40	388.60	100.00%
3.13.01.02	EXCAVACION DE ZANJA PARA TENDIDO DE TUBERIA	m	1.20	179.22	215.66	-	-	0.00%	-	-	0.00%	-	-	0.00%	1.20	215.66	100.00%
3.13.01.03	RELLENO CON MATERIAL PROPIO SELECCIONADO	m	3.71	18.67	63.27	-	-	0.00%	-	-	0.00%	-	-	0.00%	3.71	63.27	100.00%
3.13.01.04	CUJAS DE ARENA	m	32.00	165.23	5,287.36	-	-	0.00%	32.00	5,287.36	100.00%	32.00	5,287.36	100.00%	6.40	6,927.47	100.00%
3.13.01.05	ELIMINACION DE MATERIAL EXCEDENTE, a 100 m de la obra, con camión	m	32.00	85.81	2,745.92	-	-	0.00%	32.00	2,745.92	100.00%	32.00	2,745.92	100.00%	-	-	0.00%
3.13.01.06	TUBERIA D. 4" DE BAÑAO DE AGUAS PLUVIALES	m	1.00	800.00	800.00	-	-	0.00%	1.00	800.00	100.00%	1.00	800.00	100.00%	-	-	0.00%
3.13.01.07	FALSA COLUMNA O. 20x0.20x1.50m. P.C. - 175 litros	m	1.00	900.00	900.00	-	-	0.00%	1.00	900.00	100.00%	1.00	900.00	100.00%	-	-	0.00%
3.14	VARIOS	m	20.00	32.34	746.50	8.00	295.72	40.00%	28.00	648.08	60.00%	28.00	746.50	100.00%	-	-	0.00%
3.15	PRELIMINARES	m	20.00	18.67	148.35	8.00	148.35	40.00%	28.00	296.70	60.00%	28.00	371.40	100.00%	-	-	0.00%
3.15.01	EXCAVACION DE ZANJA PARA CUNETAS	m	8.00	18.67	148.35	8.00	148.35	40.00%	28.00	296.70	60.00%	28.00	371.40	100.00%	-	-	0.00%
3.15.02	ELIMINACION DE MATERIAL EXCEDENTE, a 100 m de la obra, con camión	m	8.00	18.67	148.35	8.00	148.35	40.00%	28.00	296.70	60.00%	28.00	371.40	100.00%	-	-	0.00%
3.15.03	POSTERIO P.C.-175 litros, EN CUNETAS	m	8.00	504.83	4,005.09	3.32	1,842.04	40.00%	4.68	2,762.06	60.00%	4.68	4,005.09	100.00%	-	-	0.00%
3.15.04	ENCORRIMADO Y DESCORRIMADO DE CUNETAS, con macho	m	60.00	30.65	1,879.00	24.00	775.00	40.00%	36.00	1,103.40	60.00%	60.00	1,879.00	100.00%	-	-	0.00%
3.15.05	ACERO CORROSIONADO O 3/8", Pvc - 4,200 litros	kg	570.76	5.10	2,910.96	228.31	742.47	40.00%	342.45	1,766.65	60.00%	570.76	2,910.96	100.00%	-	-	0.00%
3.15.06	REJILLA DE CUNETAS 100 (H=0.2m) con Anclajes de 1" x 1" x 3/16" y Fierro Corrugado de 5/8"	m	100.00	107.80	15,700.00	40.00	5,712.00	40.00%	60.00	10,008.00	60.00%	100.00	15,700.00	100.00%	-	-	0.00%
3.15.07	TAMBURO PULIDO EN CUNETAS CON DIAMETRO 1.5	m	60.00	31.04	1,662.40	-	-	0.00%	60.00	1,662.40	100.00%	60.00	1,662.40	100.00%	-	-	0.00%
4	TANQUE SEPTICO																
01	OBRAS PRELIMINARES																
01.01	LIMPIEZA DE TERRENO MANUAL, con pala, limpia y camión	m	20.00	1.31	26.20	20.00	26.20	100.00%	-	-	0.00%	20.00	26.20	100.00%	-	-	0.00%
01.02	TRAZO, NIVELACION Y REPARTIDO (con topógrafo o nivel)	m	20.00	1.61	32.20	20.00	32.20	100.00%	-	-	0.00%	20.00	32.20	100.00%	-	-	0.00%
02	MOVIMIENTO DE TIERRAS																
02.01	EXCAVACIONES																
02.01.01	EXCAVACION DE ZANJAS PARA TANQUE SEPTICO	m	20.00	37.34	1,071.66	33.78	1,071.66	100.00%	-	-	0.00%	33.78	1,071.66	100.00%	-	-	0.00%
02.02	NIVELACIONES																
02.02.01	RETIRAS Y NIVELACION DE FONDO DE ZANJA DE RED DE CONSTRUCCION DE TANQUE SEPTICO	m	20.00	14.47	269.40	20.00	269.40	100.00%	-	-	0.00%	20.00	269.40	100.00%	-	-	0.00%
02.03	RELLENO																
02.03.01	RELLENO Y COMPACTACION CON MATERIAL PROPIO SELECCIONADO	m	34.23	58.81	2,013.07	-	-	0.00%	-	-	0.00%	-	-	0.00%	34.23	2,013.07	100.00%
02.03.02	ELIMINACION DE MATERIAL EXCEDENTE, a 100 m de la obra, con camión	m	72.37	18.67	1,351.15	-	-	0.00%	-	-	0.00%	-	-	0.00%	72.37	1,351.15	100.00%
03	MORTERO SIMPLE																
03.04	SOLADO MORTERO P.C.-4 62kg/m ³ x=30m unificado con cemento	m	43.66	21.65	932.25	43.66	932.25	100.00%	-	-	0.00%	43.66	932.25	100.00%	-	-	0.00%
02.04	MORTERO ARMADO																
02.04.01	MORTERO P.C.-175 kg/m ³	m	35.25	54.83	20,095.94	20.07	11,634.79	57.00%	15.25	8,461.16	47.10%	35.25	20,095.94	100.00%	-	-	0.00%
02.04.02	ENCORRIMADO Y DESCORRIMADO	kg	240.97	28.84	7,151.46	219.03	5,314.63	81.00%	28.95	609.83	11.37%	240.97	7,151.46	100.00%	-	-	0.00%
02.05	ACERO CORROSIONADO O 3/8" Pvc - 4,200 litros	kg	62.30	5.23	325.83	62.30	325.83	100.00%	-	-	0.00%	62.30	325.83	100.00%	-	-	0.00%
02.05.01	ACERO CORROSIONADO O 3/8" Pvc - 4,200 litros	kg	495.00	5.20	2,205.22	426.00	2,205.22	100.00%	-	-	0.00%	426.00	2,205.22	100.00%	-	-	0.00%
02.05.02	ACERO CORROSIONADO O 1/4" Pvc - 4,200 litros	kg	382.00	5.14	1,689.64	382.00	1,689.64	100.00%	-	-	0.00%	382.00	1,689.64	100.00%	-	-	0.00%
03.05	ZANJA DE INFILTRACION																
03.05.01	EXCAVACION MANUAL DE ZANJA DE INFILTRACION	m	172.20	37.34	5,493.05	-	-	0.00%	-	-	0.00%	-	-	0.00%	172.20	5,493.05	100.00%
03.05.02	NIVELACIONES																
03.05.02.01	RETIRAS Y NIVELACION DE ZANJA DE INFILTRACION	m	400.00	14.47	5,708.00	-	-	0.00%	-	-	0.00%	-	-	0.00%	400.00	5,708.00	100.00%
03.06	RELLENO																
03.06.01	RELLENO Y COMPACTACION CON MATERIAL PROPIO SELECCIONADO	m	87.67	58.81	5,153.87	-	-	0.00%	-	-	0.00%	-	-	0.00%	87.67	5,153.87	100.00%

CONSORCIO SUPERVISION PANGUAMA
ALFREDO LY SANCHEZ
REPRESENTANTE COMUN

JORGE TULLIO OCCAMPO SANTILLAN
INGENIERO CIVIL
CIP 55893

CONSORCIO PANGUAMA
ARMANDO RIOS-IBERN
REPRESENTANTE COMUN

ARMANDO PÉREZ ALVARADO
INGENIERO CIVIL
CIP. 80268

VALORIZACION DE AVANCE DE OBRA (CONTRATO PRINCIPAL) N° 11

Objeto
 : LICITACION PÚBLICA N° 024-2019-CSD-GR/LI/COINVOCATORIA
 Ubicación
 : GOBIERNO REGIONAL DE LORETO
 : FERNANDO LÓPEZ - MAYNAS - LORETO
 Beneficiario
 : CONSORCIO PANGUANA
 : ING. ARGANDO PEREZ ALVARADO
 : CONSORCIO SUPERVISOR PANGUANA
 : ING. JORGE TULLIO OCCAMPO SANTILLAN C.I.P. N° 55893

Valor Referencial (IGCV)
 Valor Referencial (IGCV)
 Monto Ofertado (IGCV)
 Incluye plaza contractual
 Plazo de Ejecución
 Termina plaza contractual

MEJORAMIENTO DEL SERVICIO EDUCATIVO EN LOS NIVELES DE INICIAL EN LA LEI N° 488 PRIMARIA Y SECUNDARIA EN LA IEPISM N° 69442 EN LA COMUNIDAD DE PANGUANA B ZONA, DISTRITO DE FERNANDO LÓPEZ, PROVINCIA DE MAYNAS-LORETO

BL 5,479,838.88
 BL 4,641,131.28
 BL 4,615,193.28
 : 13/02/2020
 : 248 d.e
 : 10/05/2021

ITEM	DESCRIPCIÓN	PRESUPUESTO INICIAL			ACUMULADO ANTERIOR			ACTUAL			ACUMULADO ACTUAL			SALDO		
		Und	Metros	Unitario	Parcial	Metros	%	Parcial	%	Metros	%	Parcial	%	Metros	%	Parcial
3.02.06.04.01	SOLDADO DE MORTERO FC=18kg/m ³	m ²	12.60	34.81	435.83	-	0.00%	-	0.00%	-	0.00%	-	0.00%	12.50	435.63	100.00%
3.02.06.05	MORTERO ARMADO	m ³	0.28	554.83	155.13	-	0.00%	-	0.00%	-	0.00%	-	0.00%	0.21	155.13	100.00%
3.02.06.06.01	ACERO CORUGADO Ø 12" fy= 4,200 kg/cm ²	kg	6.56	5.23	35.58	-	0.00%	-	0.00%	-	0.00%	-	0.00%	6.56	35.58	100.00%
3.02.06.06.02	ACERO CORUGADO Ø 18" fy= 4,200 kg/cm ²	kg	46.78	5.20	245.87	-	0.00%	-	0.00%	-	0.00%	-	0.00%	46.39	245.87	100.00%
3.02.06.06.03	EMPUJOS DE PAREDES DE CANAL DE DISTRIBUCIÓN	m ²	39.02	31.04	1,211.18	-	0.00%	-	0.00%	-	0.00%	-	0.00%	39.02	1,211.18	100.00%
3.02.06.06.04	VARIOS	und	2.00	47.61	95.62	-	0.00%	-	0.00%	-	0.00%	-	0.00%	2.00	95.62	100.00%
3.02.07.01	SALIDA DE VENTILACION PVC Ø 3" con tubería y codos especiales	und	1.00	13.62	13.62	-	0.00%	-	0.00%	-	0.00%	-	0.00%	1.00	13.62	100.00%
3.02.07.02	TEE PVC SAL Ø 4"	und	1.00	11.47	11.47	-	0.00%	-	0.00%	-	0.00%	-	0.00%	1.00	11.47	100.00%
3.02.07.03	TEE PVC SAL Ø 4"	und	1.00	11.47	11.47	-	0.00%	-	0.00%	-	0.00%	-	0.00%	1.00	11.47	100.00%
3.02.07.04	TEE PVC SAL Ø 4"	und	1.00	11.47	11.47	-	0.00%	-	0.00%	-	0.00%	-	0.00%	1.00	11.47	100.00%
3.02.07.05	TEE PVC SAL Ø 4"	und	1.00	11.47	11.47	-	0.00%	-	0.00%	-	0.00%	-	0.00%	1.00	11.47	100.00%
3.02.07.06	CODIGO PVC SAL Ø 4"	und	10.00	20.15	201.50	-	0.00%	-	0.00%	-	0.00%	-	0.00%	10.00	201.50	100.00%
3.02.07.07	FILTRO BIOLÓGICO EN TANQUE SÉPTICO	und	1.00	2,163.51	2,163.51	-	0.00%	-	0.00%	-	0.00%	-	0.00%	1.00	2,163.51	100.00%
3.02.07.08	TUBERÍA DE DRENAJE DE PVC - SAL DE 4" HOMADO CON GEOTEXTIL	m	5.00	33.19	165.95	-	0.00%	-	0.00%	-	0.00%	-	0.00%	5.00	165.95	100.00%
3	INSTALACIONES ELÉCTRICAS															
3.01	CENTRO DE LUZ, conector de CU tipo 2 x 1.5 mm ² , en tubería PVC S/P	pie	193.00	102.27	37,168.11	182.00	81.91%	31,009.31	15.00%	5,000.37	13.00%	37,108.11	100.00%	-	-	0.00%
3.01.01	EQUIPO PANEL TIPO LED CORONA BLANCO - 80W 220-60Hz	und	132.00	272.70	37,916.42	-	0.00%	139.00	0.00%	37,916.42	100.00%	139.00	100.00%	-	-	0.00%
3.01.02	EQUIPO PANEL TIPO LED PLANO - 80W 220-60Hz	und	54.00	115.17	6,218.18	-	0.00%	54.00	0.00%	6,218.18	100.00%	54.00	100.00%	-	-	0.00%
3.01.04	INTERRUPTOR DE ALUMBRADO SIMPLE 15A - 250V - 60Hz	und	27.00	22.31	602.37	-	0.00%	27.00	0.00%	602.37	100.00%	27.00	100.00%	-	-	0.00%
3.01.05	INTERRUPTOR DE ALUMBRADO DOBLE 15A - 250V - 60Hz	und	4.00	87.24	349.00	-	0.00%	4.00	0.00%	349.00	100.00%	4.00	100.00%	-	-	0.00%
3.01.06	INTERRUPTOR DE ALUMBRADO TRIPLE 15A - 250V - 60Hz	und	14.00	26.81	375.34	-	0.00%	14.00	0.00%	375.34	100.00%	14.00	100.00%	-	-	0.00%
3.02	SALIDAS ESPECIALES DE ILUMINACION															
3.02.01	REFLECTOR SÉPTICO PARA ADOCAR con lampara de Halógeno 150W x 400W-220V-60Hz	und	6.00	625.65	3,753.90	-	0.00%	6.00	0.00%	3,753.90	100.00%	6.00	100.00%	-	-	0.00%
3.02.02	ASTERISCO DE ALUMBRADO DE EMERGENCIA con lámpara tipo LED 2x6W - Incluye equipo cargador - metacrilato de 20x6x12x20 y tubería M. Col. con Aluminio 2 horas	und	18.00	120.65	2,171.70	-	0.00%	18.00	0.00%	2,171.70	100.00%	18.00	100.00%	-	-	0.00%
3.03	SALIDAS DE FUERZA - BAJA TENSION															
3.03.01	SALIDA PARA TOMACORRIENTE BIPOLAR CON PUERTA A TIERRA - PARA USO GENERAL	pie	29.00	140.13	4,063.77	55.00	76.87%	2,608.88	25.11%	3,720.19	91.67%	21.00	72.37%	-	-	0.00%
3.03.02	SALIDA PARA TOMACORRIENTE BIPOLAR CON PUERTA A TIERRA - PARA PESO DE COMPUTO	pie	21.00	200.01	4,200.21	16.00	76.19%	3,200.16	76.19%	1,200.05	28.73%	32.00	152.38%	-	-	0.00%
3.03.03	SALIDA PARA TOMACORRIENTE BIPOLAR CON PUERTA A TIERRA - PARA PESO DE LABORATORIO	pie	17.00	181.56	3,086.52	9.00	52.94%	1,634.22	75.00%	544.74	24.00%	12.00	70.59%	-	-	0.00%
3.03.04	SALIDA PARA TOMACORRIENTE BIPOLAR CON PUERTA A TIERRA - PARA SALIDA DE EMERGENCIA	pie	18.00	125.79	2,264.22	15.00	83.33%	1,886.85	83.33%	377.37	16.67%	3.00	16.67%	-	-	0.00%
3.04	CEBOSITOS ESPECIALES															
3.04.01	SALIDA PARA LAMPARAS DE JALISCO PARA 10 W, EN CAJA RECTANGULAR DE 1" x 1" DE	pie	27.00	93.35	2,520.45	18.50	68.52%	1,822.94	72.00%	540.51	21.00%	22.00	81.48%	-	-	0.00%
3.04.02	100% 20/25 TRABAJO LABORATORIO PARA PULVERIZADOR 80 W, EN LAMPARA DE 1" x 1" DE	pie	12.00	98.31	1,180.32	9.00	75.00%	685.74	75.00%	295.08	25.00%	12.00	100.00%	-	-	0.00%
3.05	ABRIGOS ACONDICIONADORES Y VENTILADORES															
3.05.01	EQUIPO DE AIRE ACONDICIONADO 16,000 BTU - 30 - 220V - TIPO DECORATIVO	und	1.60	6,545.05	10,472.08	-	0.00%	-	0.00%	-	0.00%	-	0.00%	-	-	0.00%
3.05.02	VENTILADORES DE TECHO - Incluye Interruptor de Control	und	55.00	317.05	17,437.75	-	0.00%	-	0.00%	-	0.00%	-	0.00%	-	-	0.00%
3.06	PROTECCION CONTRA DESCARGAS ATMOSFERICAS															
3.06.01	PARARRAYOS TIPO TERRESTRIALES 1-300cm - Incluye Panel de PVC de 20cm x 3 - 1.00m + Cruz, Servidor de 20cm x 1 Panel de C.A.C. DE 15x100cm	pie	1.00	3,935.00	3,935.00	-	0.00%	-	0.00%	-	0.00%	-	0.00%	-	-	0.00%
3.07	TABLEROS ELECTRICOS															
3.07.01	TABLEROS DE DISTRIBUCION TIPO 1, 30-200 60Hz - De acuerdo a Especificaciones Técnicas	und	1.00	1,918.20	1,918.20	-	0.00%	-	0.00%	-	0.00%	-	0.00%	-	-	0.00%
3.07.02	TABLEROS DE DISTRIBUCION TIPO 1, 30-200 60Hz, según especificaciones	und	1.00	818.81	818.81	-	0.00%	-	0.00%	-	0.00%	-	0.00%	-	-	0.00%
3.07.03	TABLEROS DE DISTRIBUCION TIPO 2, 30-200 60Hz, según especificaciones	und	1.00	857.41	857.41	-	0.00%	-	0.00%	-	0.00%	-	0.00%	-	-	0.00%
3.07.04	TABLEROS DE DISTRIBUCION TIPO 3, 30-200 60Hz, según especificaciones	und	1.00	921.61	921.61	-	0.00%	-	0.00%	-	0.00%	-	0.00%	-	-	0.00%

CONSORCIO SUPERVISOR PANGUANA
 ALFREDO LY SANCHEZ
 REPRESENTANTE COMUN

Jorge
 JORGE TULLIO OCCAMPO SANTILLAN
 INGENIERO CIVIL
 CIP 55893

Jorge
 CONSORCIO PANGUANA
 ALFREDO LY SANCHEZ
 REPRESENTANTE COMUN

Jorge
 JORGE TULLIO OCCAMPO SANTILLAN
 INGENIERO CIVIL
 CIP 55893

VALORIZACION DE AVANCE DE OBRA (CONTRATO PRINCIPAL) N° 11

Zona : MEJORAMIENTO DEL SERVICIO EDUCATIVO EN LOS NIVELES DE INICIAL EN LA LEI N° 488 PRIMARIA Y SECUNDARIA EN LA COMUNIDAD DE PANGUANA II ZONA, DISTRITO DE FERNANDO LORES, PROVINCIA DE MAYNAS LORETO
 Unidad : LICITACION PÚBLICA N° 024-2019-C50-GR/LI COMVOTORA
 Instalación : GOBIERNO REGIONAL DE LORETO
 Ubicación : FERNANDO LORES - MAYNAS - LORETO
 Beneficiaria : CONSORCIO PANGUANA
 Beneficiario : ING. ARMANDO PEREZ ALVARADO
 Supervisor : CONSORCIO SUPERVISOR PANGUANA
 Supervisor : ING. JORGE TULLO OCAÑO SANTILLAN C.I.P. N° 55993

Valor Referencial (S/1000)
 Valor Referencial (S/1000)
 Monto Overtado (S/1000)
 Inicio plazo contractual
 Plazo de Ejecución
 Término plazo contractual

S/ 5,475,628.88
 S/ 4,643,753.29
 S/ 4,615,192.29
 : 11/02/2020
 : 240 d.e
 : 10/05/2021

ITEM	DESCRIPCIÓN	PRESUPUESTO INICIAL			ACUMULADO ANTERIOR			ACTUAL			ACUMULADO ACTUAL			SALDO				
		Und	Metros	Unidades	Parcial	Metros	%	Parcial	%	Metros	%	Parcial	%	Metros	%	Parcial	%	
3.07.05	TABLEROS DE DISTRIBUCION TD-4, 30-220-60ht, según especificaciones	und	1.00	331.41	631.41	-	0.00%	-	0.00%	1.00	100.00%	931.41	100.00%	-	-	-	0.00%	
3.07.06	TABLEROS DE DISTRIBUCION TD-5, 30-220-60ht, según especificaciones	und	1.00	656.71	656.71	-	0.00%	-	0.00%	1.00	100.00%	1,588.12	100.00%	-	-	-	0.00%	
3.07.07	TABLEROS DE DISTRIBUCION TD-6, 30-220-60ht, según especificaciones	und	1.00	717.11	717.11	-	0.00%	-	0.00%	1.00	100.00%	2,305.23	100.00%	-	-	-	0.00%	
3.07.08	TABLEROS DE DISTRIBUCION TD-7, 30-220-60ht, según especificaciones	und	1.00	991.41	991.41	-	0.00%	-	0.00%	1.00	100.00%	3,296.64	100.00%	-	-	-	0.00%	
3.07.09	TABLEROS DE DISTRIBUCION TD-8, 30-220-60ht, según especificaciones	und	1.00	717.11	717.11	-	0.00%	-	0.00%	1.00	100.00%	4,013.75	100.00%	-	-	-	0.00%	
3.08	CANAS DE FASE	und	3.00	52.30	156.90	156.90	100.00%	156.90	100.00%	3.00	100.00%	156.90	100.00%	-	-	-	0.00%	
3.08.01	CANA DE FASE GALVANIZADO 250x250x100ht	und	1.00	47.20	47.20	47.20	100.00%	47.20	100.00%	1.00	100.00%	47.20	100.00%	-	-	-	0.00%	
3.09	CONDUCTORES ELÉCTRICOS	m	25.00	85.25	1,793.44	65.00%	65.00%	1,793.44	65.00%	6.25	25.00%	1,858.69	90.00%	2.50	10.00%	1,861.19	100.00%	
1.09.01	CONDUCTOR DE CU TIPO FREATOR HDH (línea de aluminio), sección 3-1x16 mm²	m	175.00	51.31	6,413.35	31.25	65.00%	6,413.35	31.25	31.25	112.50	25.00%	6,525.85	90.00%	2.50	10.00%		
1.09.02	CONDUCTOR DE CU TIPO FREATOR HDH (línea de aluminio), sección 3-1x16 mm²	m	80.00	45.13	3,609.60	30.00	65.00%	3,609.60	30.00	30.00	25.00%	3,634.64	90.00%	0.00	0.00%	3,634.64	100.00%	
1.09.03	CONDUCTOR DE CU TIPO FREATOR HDH (línea de aluminio), sección 3-1x6 mm²	m	180.00	33.40	7,092.00	45.00	65.00%	7,092.00	45.00	45.00	162.00	162.00	7,254.00	100.00%	0.00	0.00%	7,254.00	100.00%
1.09.04	CONDUCTOR DE CU TIPO FREATOR HDH (línea de aluminio), sección 3-1x6 mm²	m	35.00	34.51	1,207.85	31.25	65.00%	1,207.85	31.25	31.25	25.00%	1,232.86	100.00%	0.00	0.00%	1,232.86	100.00%	
1.09.05	CONDUCTOR DE CU TIPO FREATOR HDH (línea de aluminio), sección 1x25 mm²	m	175.00	22.23	2,790.25	15.62	65.00%	2,790.25	15.62	15.62	5.46	5.46	2,844.71	100.00%	0.00	0.00%	2,844.71	100.00%
1.09.06	CONDUCTOR DE CU TIPO FREATOR HDH (línea de aluminio), sección 1x25 mm²	m	200.00	20.13	6,033.00	195.60	65.00%	6,033.00	195.60	195.60	270.00	270.00	6,303.00	100.00%	0.00	0.00%	6,303.00	100.00%
1.09.07	CONDUCTOR DE CU TIPO FREATOR HDH (línea de aluminio), sección 1x25 mm²	m	150.00	18.39	2,758.50	97.35	65.00%	2,758.50	97.35	30.50	135.00	2,789.00	100.00%	0.00	0.00%	2,789.00	100.00%	
3.10	SIEMPRE DE PUESTA A TIERRA	m	1.00	705.12	705.12	-	0.00%	-	0.00%	-	-	-	-	1.00	100.00%	705.12	100.00%	
1.01.01	POSO DE PUESTA A TIERRA - PARA TABLERO GENERAL	m	1.00	855.55	855.55	-	0.00%	-	0.00%	-	-	-	-	1.00	100.00%	855.55	100.00%	
1.01.02	POSO DE PUESTA A TIERRA - PARA TABLERO DE DISTRIBUCION	m	1.00	633.45	633.45	-	0.00%	-	0.00%	-	-	-	-	1.00	100.00%	633.45	100.00%	
1.01.03	POSO DE PUESTA A TIERRA - PARA GRUPO ELECTROGENO	m	1.00	1,270.55	1,270.55	-	0.00%	-	0.00%	-	-	-	-	1.00	100.00%	1,270.55	100.00%	
1.01.04	POSO DE PUESTA A TIERRA - PARA PASARELO	m	1.00	79.329.36	79.329.36	-	0.00%	-	0.00%	-	-	-	-	1.00	100.00%	79.329.36	100.00%	
1.11	SUBMINISTRO E INSTALACION DE GRUPO ELECTROGENO	und	1.00	3,327.20	3,327.20	-	0.00%	-	0.00%	-	-	-	-	1.00	100.00%	3,327.20	100.00%	
11.01	GRUPO ELECTROGENO 30-45kw 380/220V 60Hz- Incluye Accesorios de Conexión	und	1.00	3,327.20	3,327.20	-	0.00%	-	0.00%	-	-	-	-	1.00	100.00%	3,327.20	100.00%	
1.12	INTERCONEXION ELECTRICA - MEDIA TENSION	und	1.00	800.00	800.00	-	0.00%	-	0.00%	-	-	-	-	1.00	100.00%	800.00	100.00%	
12.01	DEL TABLERO GENERAL AL GRUPO ELECTROGENO	und	1.00	900.00	900.00	-	0.00%	-	0.00%	-	-	-	-	1.00	100.00%	900.00	100.00%	
1.13	PROTECCION DE PUESTAS A TIERRA	und	1.00	600.00	600.00	-	0.00%	-	0.00%	-	-	-	-	1.00	100.00%	600.00	100.00%	
13.01	PRESEAS DE PUESTA A TIERRA	und	1.00	600.00	600.00	-	0.00%	-	0.00%	-	-	-	-	1.00	100.00%	600.00	100.00%	
13.02	PRESEAS DE AJUSTAMIENTO DEL SISTEMA	und	1.00	600.00	600.00	-	0.00%	-	0.00%	-	-	-	-	1.00	100.00%	600.00	100.00%	
TOTAL CUBRO DIRECTO		CD	3.663.303.64		3,663,303.64		100.00%	3,663,303.64		30.50	0.85%	3,693,803.64				3,693,803.64		
GASTOS GENERALES		GD	266,320.35		266,320.35		100.00%	266,320.35		3.25	0.01%	269,570.35				269,570.35		
UTILIDAD		UT	293,656.29		293,656.29		100.00%	293,656.29		3.54	0.01%	297,192.29				297,192.29		
EQUIPAMIENTO		EQ	71,000.00		71,000.00		100.00%	71,000.00		0.86	0.00%	71,860.00				71,860.00		
SUB TOTAL SIN IGV		ST	4,415,180.28		4,415,180.28		100.00%	4,415,180.28		37.15	0.00%	4,452,330.28				4,452,330.28		
SUB TOTAL		ST	4,415,180.28		4,415,180.28		100.00%	4,415,180.28		37.15	0.00%	4,452,330.28				4,452,330.28		
IGV		IGV	4,415,180.28		4,415,180.28		100.00%	4,415,180.28		37.15	0.00%	4,452,330.28				4,452,330.28		
TOTAL PRESUPUESTO EJECUCION OBRA = S/100.			4,415,180.28		4,415,180.28		100.00%	4,415,180.28		37.15	0.00%	4,452,330.28				4,452,330.28		
TOTAL PRESUPUESTO EJECUCION OBRA = S/100.			4,415,180.28		4,415,180.28		100.00%	4,415,180.28		37.15	0.00%	4,452,330.28				4,452,330.28		

CONSORCIO SUPERVISOR PANGUANA
 ALFREDO LY SANCHEZ
 REPRESENTANTE COMUN

CONSORCIO PANGUANA
 ARMANDO PEREZ ALVARADO
 REPRESENTANTE COMUN

CONSORCIO SUPERVISOR PANGUANA
 ALFREDO LY SANCHEZ
 REPRESENTANTE COMUN

CONSORCIO SUPERVISOR PANGUANA
 ALFREDO LY SANCHEZ
 REPRESENTANTE COMUN

VALORIZACION DE EQUIPAMIENTO
N° 01

MEJORAMIENTO DEL SERVICIO EDUCATIVO EN LOS NIVELES DE INICIAL EN LA IBI N° 488 PRIMARIA Y SECUNDARIA EN LA COMUNIDAD DE PANGUANA 8 ZONA, DISTRITO DE FERNANDO LORES, PROVINCIA DE MAYNAS-LORETO
 Valor Referencial (ICIGV)
 Valor Referencial (SIGV)
 Monto Ofertado (SIGV)
 Plazo de Ejecución
 Termino plazo contractual

SI: 5.479.228,88
 SI: 4.643.753,29
 SI: 292.680,00
 : 249 d.c
 : 10/05/2021

REGISTRO NACIONAL DE CONTRATACION
 : FERNANDO LORES - MAYNAS - LORETO
 : CONSORCIO PANGUANA
 : ING. ARMANDO PEREZ ALVARADO
 : CONSORCIO SUPERVISION PANGUANA
 : ING. JORGE TULO OCAMPO SANTILLAN C.I.P. N° 55993

MEJORAMIENTO DEL SERVICIO EDUCATIVO EN LOS NIVELES DE INICIAL EN LA IBI N° 488 PRIMARIA Y SECUNDARIA EN LA COMUNIDAD DE PANGUANA 8 ZONA, DISTRITO DE FERNANDO LORES, PROVINCIA DE MAYNAS-LORETO
 Valor Referencial (ICIGV)
 Valor Referencial (SIGV)
 Monto Ofertado (SIGV)
 Plazo de Ejecución
 Termino plazo contractual

REGISTRO NACIONAL DE CONTRATACION
 : FERNANDO LORES - MAYNAS - LORETO
 : CONSORCIO PANGUANA
 : ING. ARMANDO PEREZ ALVARADO
 : CONSORCIO SUPERVISION PANGUANA
 : ING. JORGE TULO OCAMPO SANTILLAN C.I.P. N° 55993

ITEM	PRESUPUESTO INICIAL			ACUMULADO ANTERIOR			ACUMULADO ACTUAL			SALDO		
	Und	Métsado	Unitario	Métsado	Parcial	%	Métsado	Parcial	%	Métsado	Parcial	%
MOBILIARIO O EQUIPO												
MEJORAMIENTO DE LA PRESTACION DEL SERVICIO EDUCATIVO												
AREA ADMINISTRATIVA												
SECRETARIA												
	und	1,00	600,00	-	600,00	0,00%	-	600,00	0,00%	-	600,00	100,00%
	und	1,00	500,00	-	500,00	0,00%	-	500,00	0,00%	-	500,00	100,00%
	und	1,00	800,00	-	800,00	0,00%	-	800,00	0,00%	-	800,00	100,00%
	und	1,00	2,000,00	1,00	2,000,00	100,00%	-	2,000,00	100,00%	-	2,000,00	100,00%
	und	1,00	600,00	-	600,00	0,00%	-	600,00	0,00%	-	600,00	100,00%
	und	1,00	25,00	-	25,00	100,00%	-	25,00	100,00%	-	25,00	100,00%
	und	1,00	25,00	-	25,00	100,00%	-	25,00	100,00%	-	25,00	100,00%
	und	1,00	850,00	-	850,00	0,00%	-	850,00	0,00%	-	850,00	100,00%
	und	1,00	350,00	-	350,00	0,00%	-	350,00	0,00%	-	350,00	100,00%
	und	1,00	2,500,00	1,00	2,500,00	100,00%	-	2,500,00	100,00%	-	2,500,00	100,00%
	und	1,00	600,00	-	600,00	0,00%	-	600,00	0,00%	-	600,00	100,00%
	und	1,00	800,00	-	800,00	0,00%	-	800,00	0,00%	-	800,00	100,00%
	und	1,00	25,00	-	25,00	100,00%	-	25,00	100,00%	-	25,00	100,00%
	und	1,00	25,00	-	25,00	100,00%	-	25,00	100,00%	-	25,00	100,00%
	und	1,00	850,00	-	850,00	0,00%	-	850,00	0,00%	-	850,00	100,00%
	und	1,00	2,500,00	1,00	2,500,00	100,00%	-	2,500,00	100,00%	-	2,500,00	100,00%
	und	1,00	600,00	-	600,00	0,00%	-	600,00	0,00%	-	600,00	100,00%
	und	1,00	800,00	-	800,00	0,00%	-	800,00	0,00%	-	800,00	100,00%
	und	1,00	25,00	-	25,00	100,00%	-	25,00	100,00%	-	25,00	100,00%
	und	1,00	850,00	-	850,00	0,00%	-	850,00	0,00%	-	850,00	100,00%
	und	1,00	2,500,00	1,00	2,500,00	100,00%	-	2,500,00	100,00%	-	2,500,00	100,00%
	und	1,00	600,00	-	600,00	0,00%	-	600,00	0,00%	-	600,00	100,00%
	und	1,00	800,00	-	800,00	0,00%	-	800,00	0,00%	-	800,00	100,00%
	und	1,00	25,00	-	25,00	100,00%	-	25,00	100,00%	-	25,00	100,00%
	und	1,00	850,00	-	850,00	0,00%	-	850,00	0,00%	-	850,00	100,00%
	und	1,00	2,500,00	1,00	2,500,00	100,00%	-	2,500,00	100,00%	-	2,500,00	100,00%
	und	1,00	600,00	-	600,00	0,00%	-	600,00	0,00%	-	600,00	100,00%
	und	1,00	800,00	-	800,00	0,00%	-	800,00	0,00%	-	800,00	100,00%
	und	1,00	25,00	-	25,00	100,00%	-	25,00	100,00%	-	25,00	100,00%
	und	1,00	850,00	-	850,00	0,00%	-	850,00	0,00%	-	850,00	100,00%
	und	1,00	2,500,00	1,00	2,500,00	100,00%	-	2,500,00	100,00%	-	2,500,00	100,00%
	und	1,00	600,00	-	600,00	0,00%	-	600,00	0,00%	-	600,00	100,00%
	und	1,00	800,00	-	800,00	0,00%	-	800,00	0,00%	-	800,00	100,00%
	und	1,00	25,00	-	25,00	100,00%	-	25,00	100,00%	-	25,00	100,00%
	und	1,00	850,00	-	850,00	0,00%	-	850,00	0,00%	-	850,00	100,00%
	und	1,00	2,500,00	1,00	2,500,00	100,00%	-	2,500,00	100,00%	-	2,500,00	100,00%
	und	1,00	600,00	-	600,00	0,00%	-	600,00	0,00%	-	600,00	100,00%
	und	1,00	800,00	-	800,00	0,00%	-	800,00	0,00%	-	800,00	100,00%
	und	1,00	25,00	-	25,00	100,00%	-	25,00	100,00%	-	25,00	100,00%
	und	1,00	850,00	-	850,00	0,00%	-	850,00	0,00%	-	850,00	100,00%
	und	1,00	2,500,00	1,00	2,500,00	100,00%	-	2,500,00	100,00%	-	2,500,00	100,00%
	und	1,00	600,00	-	600,00	0,00%	-	600,00	0,00%	-	600,00	100,00%
	und	1,00	800,00	-	800,00	0,00%	-	800,00	0,00%	-	800,00	100,00%
	und	1,00	25,00	-	25,00	100,00%	-	25,00	100,00%	-	25,00	100,00%
	und	1,00	850,00	-	850,00	0,00%	-	850,00	0,00%	-	850,00	100,00%
	und	1,00	2,500,00	1,00	2,500,00	100,00%	-	2,500,00	100,00%	-	2,500,00	100,00%
	und	1,00	600,00	-	600,00	0,00%	-	600,00	0,00%	-	600,00	100,00%
	und	1,00	800,00	-	800,00	0,00%	-	800,00	0,00%	-	800,00	100,00%
	und	1,00	25,00	-	25,00	100,00%	-	25,00	100,00%	-	25,00	100,00%
	und	1,00	850,00	-	850,00	0,00%	-	850,00	0,00%	-	850,00	100,00%
	und	1,00	2,500,00	1,00	2,500,00	100,00%	-	2,500,00	100,00%	-	2,500,00	100,00%
	und	1,00	600,00	-	600,00	0,00%	-	600,00	0,00%	-	600,00	100,00%
	und	1,00	800,00	-	800,00	0,00%	-	800,00	0,00%	-	800,00	100,00%
	und	1,00	25,00	-	25,00	100,00%	-	25,00	100,00%	-	25,00	100,00%
	und	1,00	850,00	-	850,00	0,00%	-	850,00	0,00%	-	850,00	100,00%
	und	1,00	2,500,00	1,00	2,500,00	100,00%	-	2,500,00	100,00%	-	2,500,00	100,00%
	und	1,00	600,00	-	600,00	0,00%	-	600,00	0,00%	-	600,00	100,00%
	und	1,00	800,00	-	800,00	0,00%	-	800,00	0,00%	-	800,00	100,00%
	und	1,00	25,00	-	25,00	100,00%	-	25,00	100,00%	-	25,00	100,00%
	und	1,00	850,00	-	850,00	0,00%	-	850,00	0,00%	-	850,00	100,00%
	und	1,00	2,500,00	1,00	2,500,00	100,00%	-	2,500,00	100,00%	-	2,500,00	100,00%
	und	1,00	600,00	-	600,00	0,00%	-	600,00	0,00%	-	600,00	100,00%
	und	1,00	800,00	-	800,00	0,00%	-	800,00	0,00%	-	800,00	100,00%
	und	1,00	25,00	-	25,00	100,00%	-	25,00	100,00%	-	25,00	100,00%
	und	1,00	850,00	-	850,00	0,00%	-	850,00	0,00%	-	850,00	100,00%
	und	1,00	2,500,00	1,00	2,500,00	100,00%	-	2,500,00	100,00%	-	2,500,00	100,00%
	und	1,00	600,00	-	600,00	0,00%	-	600,00	0,00%	-	600,00	100,00%
	und	1,00	800,00	-	800,00	0,00%	-	800,00	0,00%	-	800,00	100,00%
	und	1,00	25,00	-	25,00	100,00%	-	25,00	100,00%	-	25,00	100,00%
	und	1,00	850,00	-	850,00	0,00%	-	850,00	0,00%	-	850,00	100,00%
	und	1,00	2,500,00	1,00	2,500,00	100,00%	-	2,500,00	100,00%	-	2,500,00	100,00%
	und	1,00	600,00	-	600,00	0,00%	-	600,00	0,00%	-	600,00	100,00%
	und	1,00	800,00	-	800,00	0,00%	-	800,00	0,00%	-	800,00	100,00%
	und	1,00	25,00	-	25,00	100,00%	-	25,00	100,00%	-	25,00	100,00%
	und	1,00	850,00	-	850,00	0,00%	-	850,00	0,00%	-	850,00	100,00%
	und	1,00	2,500,00	1,00	2,500,00	100,00%	-	2,500,00	100,00%	-	2,500,00	100,00%
	und	1,00	600,00	-	600,00	0,00%	-	600,00	0,00%	-	600,00	100,00%
	und	1,00	800,00	-	800,00	0,00%	-	800,00	0,00%	-	800,00	100,00%
	und	1,00	25,00	-	25,00	100,00%	-	25,00	100,00%	-	25,00	100,00%
	und	1,00	850,00	-	850,00	0,00%	-	850,00	0,00%	-	850,00	100,00%
	und	1,00	2,500,00	1,00	2,500,00	100,00%	-	2,500,00	100,00%	-	2,500,00	100,00%
	und	1,00	600,00	-	600,00	0,00%	-	600,00	0,00%	-	600,00	100,00%
	und	1,00	800,00	-	800,00	0,00%	-	800,00	0,00%	-	800,00	100,00%
	und	1,00	25,00	-	25,00	100,00%	-	25,00	100,00%	-	25,00	100,00%
	und	1,00	850,00	-	850,00	0,00%	-	850,00	0,00%	-	850,00	100,00%
	und	1,00	2,500,00	1,00	2,500,00	100,00%	-	2,500,00	100,00%	-	2,500,00	100,00%
	und	1,00	600,00	-	600,00	0,00%	-	600,00	0,00%	-	600,00	

VALORIZACION DE EQUIPAMIENTO
N° 01

MEJORAMIENTO DEL SERVICIO EDUCATIVO EN LOS NIVELES DE INICIAL EN LA IETI N° 481 PRIMARIA Y SECUNDARIA EN LA COMUNIDAD DE PANGUANA B ZONA, DISTRITO DE FERNANDO LORES, PROVINCIA DE MAYNAS LORETO

SE: 5.479,628.68 ABR 2019
 SI: 4.843,753.29 ABR 2019
 SI: 292,500.00
 Inicio plazo contractual : 13/02/2020
 : 249 d.c
 : 10052021

Valor Referencial (CIV) :
 Valor Referencial (SIUV) :
 Monto Contratado (SIUV) :
 Inicio Plazo Contractual :
 Plazo de Ejecución :
 Término plazo contractual :

ITEM	PRESUPUESTO INICIAL			ACUMULADO ANTERIOR			ACUMULADO ACTUAL			SALDO		
	Und	Metro	Unitario	Metro	Parcial	%	Metro	Parcial	%	Metro	Parcial	%
Mobiliario o Equipo												
Olla No. 40	und	2.00	150.00	-	-	0.00%	-	-	0.00%	2.00	300.00	100.00%
Olla No. 50	und	2.00	200.00	-	-	0.00%	-	-	0.00%	2.00	400.00	100.00%
JUEGO DE SARTINES	und	2.00	300.00	-	-	0.00%	-	-	0.00%	2.00	600.00	100.00%
UTENSILIOS DE COCINA VARIOS	und	2.00	300.00	-	-	0.00%	-	-	0.00%	2.00	600.00	100.00%
Platos de melamine	und	22.00	40.00	-	-	0.00%	-	-	0.00%	22.00	880.00	100.00%
Tapas de melamine	und	22.00	40.00	-	-	0.00%	-	-	0.00%	22.00	880.00	100.00%
Cucharas	und	22.00	25.00	-	-	0.00%	-	-	0.00%	22.00	550.00	100.00%
Tacho de plástico grande para basura	und	1.00	250.00	-	-	0.00%	-	-	0.00%	1.00	250.00	100.00%
Cocina a gas industrial DE 6 ORNILLAS	und	1.00	2,500.00	-	-	0.00%	-	-	0.00%	1.00	2,500.00	100.00%
Bañero de gas	und	2.00	120.00	-	-	0.00%	-	-	0.00%	2.00	240.00	100.00%
REFRIGERADOR DE 250 LITROS	und	1.00	1,600.00	-	-	0.00%	-	-	0.00%	1.00	1,600.00	100.00%
DESPENSA												
Estanco de METALICO	und	2.00	450.00	-	-	0.00%	-	-	0.00%	2.00	900.00	100.00%
BARRA - COHIBICION												
Barra para atención	und	1.00	2,500.00	-	-	0.00%	-	-	0.00%	1.00	2,500.00	100.00%
MESAS DE Poliestireno de 1m de diametro	und	12.00	500.00	-	-	0.00%	-	-	0.00%	12.00	6,000.00	100.00%
Sillas de Poliestireno	und	48.00	90.00	-	-	0.00%	-	-	0.00%	48.00	4,320.00	100.00%
Tacho de plástico para basura GRANDE	und	2.00	100.00	-	-	0.00%	-	-	0.00%	2.00	200.00	100.00%
BIBLIOTECA												
Mesa de madera (Cedro o similar) 1.00 m. X 2.00 m. X 0.70 m.	und	10.00	750.00	-	-	0.00%	-	-	0.00%	10.00	7,500.00	100.00%
Silla de madera dura	und	40.00	80.00	-	-	0.00%	-	-	0.00%	40.00	3,200.00	100.00%
KIT DE LIBROS VARIOS SEGUN CURRICULO	und	4.00	3,000.00	-	-	0.00%	-	-	0.00%	4.00	12,000.00	100.00%
RECEPCION DE BIBLIOTECA												
Computadora CORE I3	und	1.00	2,500.00	1.00	2,500.00	100.00%	-	-	0.00%	1.00	2,500.00	100.00%
Mueble de madera para recepcion	und	1.00	2,000.00	-	-	0.00%	-	-	0.00%	1.00	2,000.00	100.00%
Sillas de oficina	und	2.00	120.00	-	-	0.00%	-	-	0.00%	2.00	240.00	100.00%
DEPOSITO DE BIBLIOTECA												
Estanco de METALICO de 1.80 x 0.50m x 1.80m	und	4.00	550.00	-	-	0.00%	-	-	0.00%	4.00	2,200.00	100.00%
SALA DE COMBUSTO												
EQUIPO DE COMPUTO COREL I5 DUJO Inc. Software	und	21.00	3,000.00	21.00	63,000.00	100.00%	-	-	0.00%	21.00	63,000.00	100.00%
Proyector Multimedia	und	1.00	3,050.00	-	-	0.00%	-	-	0.00%	1.00	3,050.00	100.00%
Mueble de madera para computo	und	21.00	400.00	-	-	0.00%	-	-	0.00%	21.00	8,400.00	100.00%
Silla de madera dura	und	21.00	100.00	-	-	0.00%	-	-	0.00%	21.00	2,100.00	100.00%
Impresora con Toner	und	1.00	650.00	-	-	0.00%	-	-	0.00%	1.00	650.00	100.00%
LABORATORIO												
MODULO PROFESOR (Mesa + Silla)	und	1.00	350.00	-	-	0.00%	-	-	0.00%	1.00	350.00	100.00%
Tubo de ensayo	und	5.00	35.00	-	-	0.00%	-	-	0.00%	5.00	175.00	100.00%
Vaso de precipitados	und	5.00	40.00	-	-	0.00%	-	-	0.00%	5.00	200.00	100.00%
Probeta	und	5.00	30.00	-	-	0.00%	-	-	0.00%	5.00	150.00	100.00%
Pentita	und	5.00	35.00	-	-	0.00%	-	-	0.00%	5.00	175.00	100.00%
Bureta	und	5.00	40.00	-	-	0.00%	-	-	0.00%	5.00	200.00	100.00%
Soporte Universal con anillo de fierro, pinzas para bureta	und	4.00	40.00	-	-	0.00%	-	-	0.00%	4.00	160.00	100.00%
Plazas para tubo de ensayo	und	5.00	35.00	-	-	0.00%	-	-	0.00%	5.00	175.00	100.00%
Lámpara de alcohol	und	4.00	60.00	-	-	0.00%	-	-	0.00%	4.00	240.00	100.00%
Embudo	und	4.00	10.00	-	-	0.00%	-	-	0.00%	4.00	40.00	100.00%
Termómetro	und	8.00	5.00	-	-	0.00%	-	-	0.00%	8.00	40.00	100.00%

CONSORCIO SUPERVISOR PANGUANA
 ALFREDO LY SANCHEZ
 INGENIERO CIVIL
 CIP 558903

JORGE TULLIO OCAMPO SANTILLAN
 INGENIERO CIVIL
 CIP 558903

CONSORCIO PANGUANA
 ALFREDO RIOS IBERN
 INGENIERO CIVIL

Armando Pérez Alvarado
 INGENIERO CIVIL
 CIP 407648

VALORIZACION DE EQUIPAMIENTO
N° 01

MEJORAMIENTO DEL SERVICIO EDUCATIVO EN LOS NIVELES DE INICIAL EN LA I.EI N° 488 PRIMARIA Y SECUNDARIA EN LA I.E.P.S.M N° 60142 EN LA COMUNIDAD DE PANGUANA II ZONA, DISTRITO DE FERNANDO LOBOS, PROVINCIA DE MAYNAS-LORETO

Valor Referencial (CIGV)
Valor Referencial (SIOV)
Monto Ofertado (SIOV)
Inicio fase contractual
Plazo de Ejecución
Termino fase contractual

SI: 5.478.628.88
SI: 4.843.753.28
SI: 262.032.00
11/03/2022
240 d.c
1/03/2021

GOBIERNO REGIONAL DE LORETO
FERNANDO LOBOS - MAYNAS - LORETO
CONSORCIO PANGUANA
ING. ARMANDO PEREZ ALVARADO
CONSORCIO SUPERVISION PANGUANA
ING. JORGE TULO OCAMPO SANTILLAN C.I.P. N° 55993

Valor Referencial (CIGV)
Valor Referencial (SIOV)
Monto Ofertado (SIOV)
Inicio fase contractual
Plazo de Ejecución
Termino fase contractual

SI: 5.478.628.88
SI: 4.843.753.28
SI: 262.032.00
11/03/2022
240 d.c
1/03/2021

ITEM	PRESUPUESTO INICIAL			ACUMULADO ANTERIOR			ACTUAL			ACUMULADO ACTUAL			BALDO		
	Unid	Metrado	Unidad	Parcial	Metrado	%	Parcial	Metrado	%	Parcial	Metrado	%	Parcial	Metrado	%
MOBILIARIO O EQUIPO															
Barómetro	und	3.00	15.00	75.00	-	0.00%	-	-	0.00%	-	5.00	0.00%	75.00	5.00	100.00%
Microscopio	und	3.00	2,000.00	6,000.00	-	0.00%	-	-	0.00%	-	3.00	0.00%	6,000.00	3.00	100.00%
Alambre de púas	und	2.00	299.00	598.00	-	0.00%	-	-	0.00%	-	2.00	0.00%	598.00	2.00	100.00%
Aguja para descomón	und	30.00	15.00	450.00	-	0.00%	-	-	0.00%	-	30.00	0.00%	450.00	30.00	100.00%
La bayeta	und	8.00	35.00	280.00	-	0.00%	-	-	0.00%	-	8.00	0.00%	280.00	8.00	100.00%
Bañón	und	3.00	120.00	360.00	-	0.00%	-	-	0.00%	-	3.00	0.00%	360.00	3.00	100.00%
Bañón de desinfección	und	3.00	110.00	330.00	-	0.00%	-	-	0.00%	-	3.00	0.00%	330.00	3.00	100.00%
Bisturí	und	21.00	32.00	672.00	-	0.00%	-	-	0.00%	-	21.00	0.00%	672.00	21.00	100.00%
Esfínter de 10 kg	und	2.00	120.00	240.00	-	0.00%	-	-	0.00%	-	2.00	0.00%	240.00	2.00	100.00%
Tacho de basura - acero quirúrgico	und	1.00	30.00	30.00	-	0.00%	-	-	0.00%	-	1.00	0.00%	30.00	1.00	100.00%
TABLERETE DE MADERA	und	21.00	100.00	2,100.00	-	0.00%	-	-	0.00%	-	21.00	0.00%	2,100.00	21.00	100.00%
DEPOSITO DE LABORATORIO	und	3.00	450.00	1,350.00	-	0.00%	-	-	0.00%	-	3.00	0.00%	1,350.00	3.00	100.00%
Estante de METALICO	und	200.00	45.00	9,000.00	-	0.00%	-	-	0.00%	-	200.00	0.00%	9,000.00	200.00	100.00%
SALON DE USOS MULTIPLES	und	50.00	150.00	7,500.00	-	0.00%	-	-	0.00%	-	50.00	0.00%	7,500.00	50.00	100.00%
Sillas de Plástico apilables	und	4.00	750.00	3,000.00	-	0.00%	-	-	0.00%	-	4.00	0.00%	3,000.00	4.00	100.00%
Mesa de madera (Cuadro o similar)1.00 m. X 2.00 m. X 0.70 m.	und	24.00	80.00	1,920.00	-	0.00%	-	-	0.00%	-	24.00	0.00%	1,920.00	24.00	100.00%
Silla de madera dura	und	1.00	1,800.00	1,800.00	-	0.00%	-	-	0.00%	-	1.00	0.00%	1,800.00	1.00	100.00%
Proyector multimedia	und	1.00	250.00	250.00	-	0.00%	-	-	0.00%	-	1.00	0.00%	250.00	1.00	100.00%
BLURAY	und	3.00	490.00	1,470.00	-	0.00%	-	-	0.00%	-	3.00	0.00%	1,470.00	3.00	100.00%
ESTANTE DE METALICO	und	25.00	35.00	875.00	-	0.00%	-	-	0.00%	-	25.00	0.00%	875.00	25.00	100.00%
SALON DE USOS MULTIPLES INICIAL	und	5.00	350.00	1,750.00	-	0.00%	-	-	0.00%	-	5.00	0.00%	1,750.00	5.00	100.00%
Sillas de Plástico apilables	und	1.00	2,500.00	2,500.00	-	0.00%	-	-	0.00%	-	1.00	0.00%	2,500.00	1.00	100.00%
Mesas de plástico apilables	und	1.00	250.00	250.00	-	0.00%	-	-	0.00%	-	1.00	0.00%	250.00	1.00	100.00%
Teñedor LED de 35 púas	und	10.00	60.00	600.00	-	0.00%	-	-	0.00%	-	10.00	0.00%	600.00	10.00	100.00%
colchonetas	und	5.00	350.00	1,750.00	-	0.00%	-	-	0.00%	-	5.00	0.00%	1,750.00	5.00	100.00%
JUEGOS DE PSICOMOTRICIDAD	und	3.00	490.00	1,470.00	-	0.00%	-	-	0.00%	-	3.00	0.00%	1,470.00	3.00	100.00%
AREA EDUCATIVA	und	3.00	490.00	1,470.00	-	0.00%	-	-	0.00%	-	3.00	0.00%	1,470.00	3.00	100.00%
03 AULAS PRIMARIA	und	3.00	490.00	1,470.00	-	0.00%	-	-	0.00%	-	3.00	0.00%	1,470.00	3.00	100.00%
Armadillo de 2 mallas de madera	und	105.00	300.00	31,500.00	-	0.00%	-	-	0.00%	-	105.00	0.00%	31,500.00	105.00	100.00%
MODULO PRIMARIA (Mesa + Silla)	und	3.00	350.00	1,050.00	-	0.00%	-	-	0.00%	-	3.00	0.00%	1,050.00	3.00	100.00%
MODULO PROFESOR (Mesa + Silla)	und	3.00	350.00	1,050.00	-	0.00%	-	-	0.00%	-	3.00	0.00%	1,050.00	3.00	100.00%
03 AULAS SECUNDARIA	und	3.00	490.00	1,470.00	-	0.00%	-	-	0.00%	-	3.00	0.00%	1,470.00	3.00	100.00%
Armadillo de 2 mallas de madera	und	105.00	300.00	31,500.00	-	0.00%	-	-	0.00%	-	105.00	0.00%	31,500.00	105.00	100.00%
MODULO SECUNDARIA (Mesa + Silla)	und	3.00	350.00	1,050.00	-	0.00%	-	-	0.00%	-	3.00	0.00%	1,050.00	3.00	100.00%
MODULO PROFESOR (Mesa + Silla)	und	3.00	350.00	1,050.00	-	0.00%	-	-	0.00%	-	3.00	0.00%	1,050.00	3.00	100.00%
02 AULAS INICIAL	und	2.00	500.00	1,000.00	-	0.00%	-	-	0.00%	-	2.00	0.00%	1,000.00	2.00	100.00%
Armadillo de 2 mallas de madera	und	10.00	800.00	8,000.00	-	0.00%	-	-	0.00%	-	10.00	0.00%	8,000.00	10.00	100.00%
MODULO INICIAL (Mesa + Silla)	und	2.00	350.00	700.00	-	0.00%	-	-	0.00%	-	2.00	0.00%	700.00	2.00	100.00%
MODULO PROFESOR (Mesa + Silla)	und	2.00	350.00	700.00	-	0.00%	-	-	0.00%	-	2.00	0.00%	700.00	2.00	100.00%
AREA DE SERVICIOS	und	5.00	25.00	125.00	-	0.00%	-	-	0.00%	-	5.00	0.00%	125.00	5.00	100.00%
0201 ALUMINIO PRIMARIA INICIALES Y FUSILES	und	4.00	20.00	80.00	-	0.00%	-	-	0.00%	-	4.00	0.00%	80.00	4.00	100.00%
Tacho de plástico para basura	und	5.00	25.00	125.00	-	0.00%	-	-	0.00%	-	5.00	0.00%	125.00	5.00	100.00%
Papelera de porcelana adosada a muro (diámetro: 15 cm)	und	4.00	20.00	80.00	-	0.00%	-	-	0.00%	-	4.00	0.00%	80.00	4.00	100.00%

CONSORCIO SUPERVISION PANGUANA

ALFREDO LY SANCHEZ
REPRESENTANTE COMUN

JORGE TULO OCAMPO SANTILLAN
INGENIERO CIVIL
CIP 55993

CONSORCIO PANGUANA
ALFREDO LY SANCHEZ
REPRESENTANTE COMUN

Armando Pérez Alvarado
INGENIERO CIVIL

VALORIZACION DE EQUIPAMIENTO
N° 01

MEJORAMIENTO DEL SERVICIO EDUCATIVO EN LOS NIVELES DE INICIAL EN LA IET N° 488 PRIMARIA Y SECUNDARIA EN LA COMUNIDAD DE PANQUIANA II ZONA, DISTRITO DE FERNANDO LOBOS, PROVINCIA DE MAYNAS-LORETO
 LICITACION PUBLICA N° 024-2019-GSO-GR. I CONVOCATORIA
 GOBIERNO REGIONAL DE LORETO
 FERNANDO LOBOS - MAYNAS - LORETO
 CONSORCIO PANGUANA
 ING. ARMANDO PEREZ ALVARADO
 CONSORCIO SUPERVISION PANGUANA
 ING. JORGE TULLIO OCAÑO SANTILLAN C.I.P. N° 55993

Valor Referencial (CICV)
 Valor Referencial (SIGV)
 Monto Ofertado (SEGV)
 Inicio plazo contractual
 Plazo de Ejecución
 Término plazo contractual

SI: 5,47%,628.88
 SI: 4,643,733.20
 SI: 292,600.00
 : 13022020
 : 240 d.c
 : 180300201

ITEM	MOBILIARIO O EQUIPO	PRESUPUESTO INICIAL				ACUMULADO ANTERIOR				ACUMULADO ACTUAL				SALDO			
		Unid	Metrado	Unitario	Parcial	Metrado	Parcial	%	Metrado	Parcial	%	Metrado	Parcial	%	Metrado	Parcial	%
	SSHH ALUMINOS SECUNDARIA HOMBRES Y MUJERES																
	Tacho de plástico para basura	und	5.00	25.00	125.00	-	-	0.00%	5.00	125.00	100.00%	5.00	125.00	100.00%	5.00	125.00	100.00%
	Papelera de porceana adosada a muro (diámetro: 15 cm.)	und	4.00	20.00	80.00	-	-	0.00%	-	-	0.00%	-	-	0.00%	4.00	80.00	100.00%
	SSHH DISCAPACITADOS																
	Tacho de plástico para basura	und	5.00	25.00	125.00	-	-	0.00%	5.00	125.00	100.00%	5.00	125.00	100.00%	5.00	125.00	100.00%
	Papelera de porceana adosada a muro (diámetro: 15 cm.)	und	4.00	20.00	80.00	-	-	0.00%	-	-	0.00%	-	-	0.00%	4.00	80.00	100.00%
	Barras de apoyo	und	3.00	90.00	240.00	-	-	0.00%	-	-	0.00%	-	-	0.00%	3.00	240.00	100.00%
	SSHH DOCTORES																
	Tacho de plástico para basura	und	2.00	25.00	50.00	-	-	0.00%	2.00	50.00	100.00%	2.00	50.00	100.00%	2.00	50.00	100.00%
	Papelera de porceana adosada a muro (diámetro: 15 cm.)	und	2.00	20.00	40.00	-	-	0.00%	-	-	0.00%	-	-	0.00%	2.00	40.00	100.00%
	SSHH ALUMINOS TRICEL																
	Tacho de plástico para basura	und	6.00	25.00	150.00	-	-	0.00%	6.00	150.00	100.00%	6.00	150.00	100.00%	6.00	150.00	100.00%
	Papelera de porceana adosada a muro (diámetro: 15 cm.)	und	4.00	20.00	80.00	-	-	0.00%	-	-	0.00%	-	-	0.00%	4.00	80.00	100.00%
	CASA DE FIERZA																
	ESTANTES METALICOS	und	1.00	450.00	450.00	-	-	0.00%	-	-	0.00%	-	-	0.00%	1.00	450.00	100.00%
	IMPLEMENTOS DEPORTIVOS VARIOS																
	PIELOTAS, BASQUET, FUTBOL Y VOLEY	und	15.00	80.00	1,200.00	-	-	0.00%	-	-	0.00%	-	-	0.00%	15.00	1,200.00	100.00%
	NET DE VOLEY	und	3.00	100.00	300.00	-	-	0.00%	-	-	0.00%	-	-	0.00%	3.00	300.00	100.00%
	COLCHONETAS	und	20.00	60.00	1,200.00	-	-	0.00%	-	-	0.00%	-	-	0.00%	20.00	1,200.00	100.00%
	IMPLEMENTOS DEPORTIVOS VARIOS	und	4.00	200.00	800.00	-	-	0.00%	-	-	0.00%	-	-	0.00%	4.00	800.00	100.00%
	PANTO DE FORAMACION (LOSA REFORZADA)	und	2.00	2,000.00	5,000.00	-	-	0.00%	-	-	0.00%	-	-	0.00%	2.00	5,000.00	100.00%
	PARLANTES 100W	und	2.00	200.00	400.00	-	-	0.00%	-	-	0.00%	-	-	0.00%	2.00	400.00	100.00%
	MICROFONOS INALAMBRICOS	und	2.00	200.00	400.00	-	-	0.00%	-	-	0.00%	-	-	0.00%	2.00	400.00	100.00%
	TOTAL EQUIPAMIENTO				292,600.00		73,000.00	24.95%		118,130.00	40.71%		192,130.00	65.69%		100,470.00	
	IGV				0.00		0.00	0.00%		0.00	0.00%		0.00	0.00%		0.00	
	TOTAL PRESUPUESTO EQUIPAMIENTO = SIGV.				292,600.00		73,000.00	24.95%		118,130.00	40.71%		192,130.00	65.69%		100,470.00	34.31%

CONSORCIO SUPERVISION PANGUANA
 ALFREDO LY SANCHEZ
 REPRESENTANTE COMUN

JORGE TULLIO OCAÑO SANTILLAN
 INGENIERO CIVIL
 CIP 55993

CONSORCIO PANGUANA
 MELARDO RIOS ISERRI
 Representante Común

Armando Pérez Alvarado
 INGENIERO CIVIL
 CIP. 80268

CONSORCIO PANGUANA

RUC N° 20605599916

URB. FRANCISCO BOLOGNESI D-84QUITOS-MAYNAS-LORETO



FOTO N° 01 :

Vista del Residente y Supervisor de Obra verificando los trabajos de pintura en fachada principal del bloque 1 y el acabado de cielorraso con perfiles de aluminio en corredor del bloque 1.

CONSORCIO PANGUANA
ALFREDO LY SANCHEZ
REPRESENTANTE COMUN



FOTO N° 02 :

Se observa al Residente y Supervisor de Obra verificando el acabado de cielorraso con perfiles de aluminio en interior de aulas del bloque 1

Armando Pérez Alvarado
INGENIERO CIVIL
CIP. 80268

CONSORCIO SUPERVISOR PANGUANA
ALFREDO LY SANCHEZ
REPRESENTANTE COMUN

CONSORCIO PANGUANA

RUC N° 20605599916

URB. FRANCISCO BOLOGNESI D-84QUITOS-MAYNAS-LORETO



FOTO N° 03 :

Vista del avance de obra, con trabajos de enchape en zócalos y urinario de mortero en los SS.HH. Varones del bloque 1.

Alfredo Ly Sanchez
CONSORCIO PANGUANA
ALFREDO LY SANCHEZ
REPRESENTANTE COMUN

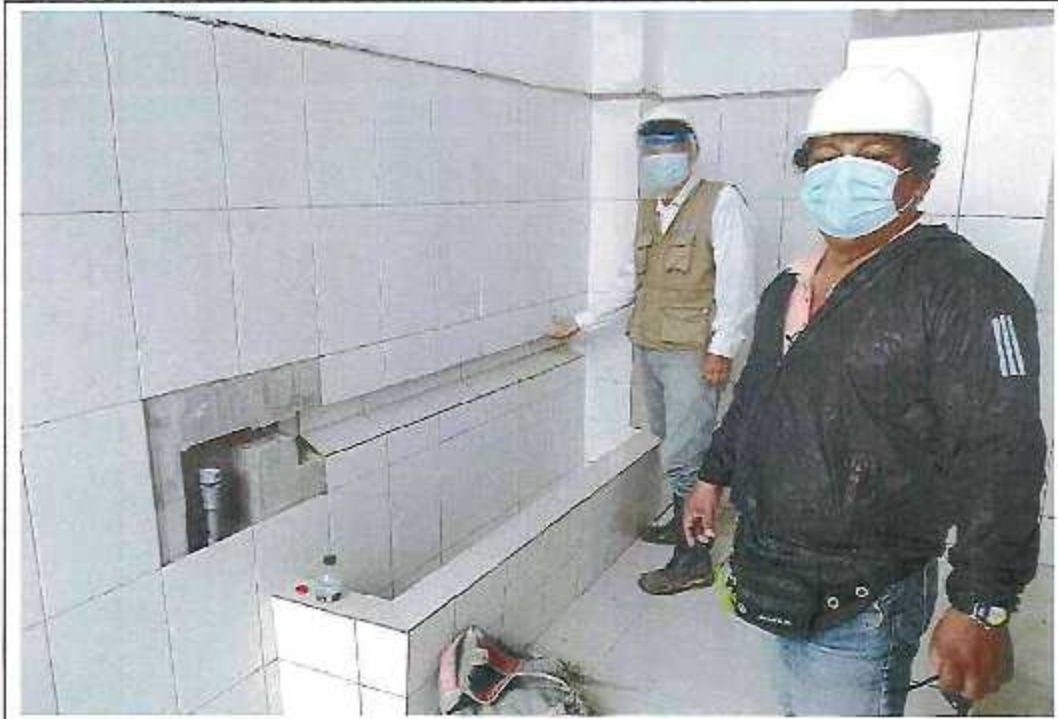

FOTO N° 04 :

Se aprecia la instalación del Inodoro de losa vitrificada en SS.HH. del Docente, en el bloque 1.

Armando Pérez Alvarado
Armando Pérez Alvarado
INGENIERO CIVIL
CIP. 80268

Alfredo Ly Sanchez
CONSORCIO SUPERVISION PANGUANA
ALFREDO LY SANCHEZ
REPRESENTANTE COMUN

CONSORCIO PANGUANA
RUC N° 20605599916
URB. FRANCISCO BOLOGNESI E 8 IQUITOS MAYNAS LORETO



FOTO N° C5 :

Se observa los artefactos de luminarias empotrados en el ciclorraso con la verificación de instalaciones eléctricas en interiores de aulas del bloque 1, por parte de la Supervisión de obra.

Armando Pérez Alvarado
CONSORCIO PANGUANA
REPRESENTANTE COMUN
CIP 80268



FOTO N° C6 :

Se aprecia la prueba de luminosidad de los artefactos de luminaria en el corredor del bloque 1.

Armando Pérez Alvarado
Armando Pérez Alvarado
INGENIERO CIVIL
CIP 80268

CONSORCIO SUPERVISIÓN PANGUANA
Alfredo Ly Sanchez
ALFREDO LY SANCHEZ
REPRESENTANTE COMUN

Alfredo Ly Sanchez

CONSORCIO PANGUANA
RUC N° 20605599916
URB. FRANCISCO BOLOGNESI D 8 IQUITOS MAYNAS LORETO



FOTO N° 07 :

Vista de la verificación de cableado e instalación de interruptores en el corredor del bloque 1.

CONSORCIO PANGUANA
ALFREDO LY SANCHEZ
REPRESENTANTE COMUN



FOTO N° 08 :

Se observa el acabado con pintura en muros, columnas, vigas y contra zócalos en interiores de aulas del bloque 1, asimismo la instalación de tomacorrientes en interiores.

Armando Pérez Alvarado
INGENIERO CIVIL
CIP. 80268

CONSORCIO SUPERVISION PANGUANA
ALFREDO LY SANCHEZ
REPRESENTANTE COMUN



BECERRA HNOS.

Contratistas Generales S.A.C



CONSORCIO PANGUANA

RUC N° 20605599916

URB. FRANCISCO BOLOGNESI D-84QUITOS-MAYNAS-LORETO



FOTO N° 09 :

Vista de la instalación de ovalines, llaves de compuerta y tapa de registro de 4" en SS.HH varorios, secundaria en el bloque 1

TULIO OCAMPO SANTILLAN
INGENIERO CIVIL
CIP 55993

Armando Pérez Alvarado
INGENIERO CIVIL
CIP 80768

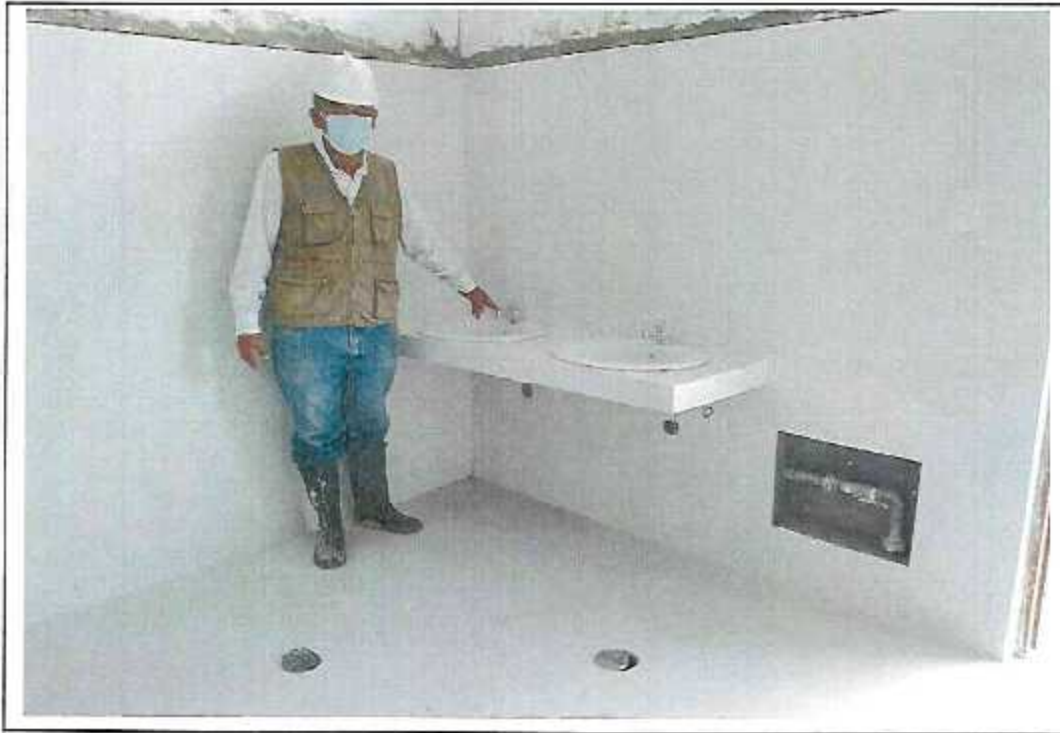
CONSORCIO PANGUANA
ABELARDO RIOS ISERN
Representante Común

CONSORCIO SUPERVISOR PANGUANA
ALFREDO LY SANCHEZ
REPRESENTANTE COMUN

CONSORCIO PANGUANA

RUC N° 20605599916

URB. FRANCISCO BOLOGNESI D-8-IQUITOS-MAYNAS-LORETO



FOTO N° 01 :

Se observa al Supervisor de obra, verificando acabados de pintura en muros, columnas, vigas y contra zócalos en interior de Biblioteca, atención y depósito de biblioteca en el bloque 2.

[Handwritten signature]
CONSORCIO PANGUANA
BERNARDO RIOS ESTEVE
PRESIDENTE COMUN

[Handwritten signature]
Armando Pérez Alvarado
INGENIERO CIVIL
CIP. 80268



FOTO N° 02 :

Vista del Supervisor de obra, verificando el acabado de cielorraso con perfiles de aluminio y la instalación de artefacto luminaria en interior de sala de computo del bloque 2.

CONSORCIO SUPERVISOR PANGUANA

[Handwritten signature]
ALFREDO LY SANCHE
REPRESENTANTE COMUN

CONSORCIO PANGUANA

RUC N° 20605599916

URB. FRANCISCO BOLOGNESI D-84QUITOS-MAYNAS-LORETO



FOTO N° 03 :

Se aprecia el zócalo e instalación de inodoro en SS.HH. Minusválidos del bloque 2, con presencia del Residente de Obra y la verificación del Supervisor de Obra.

CONSORCIO PANGUANA
 LUIS ARDO RIOS ESERN
 Representante Común

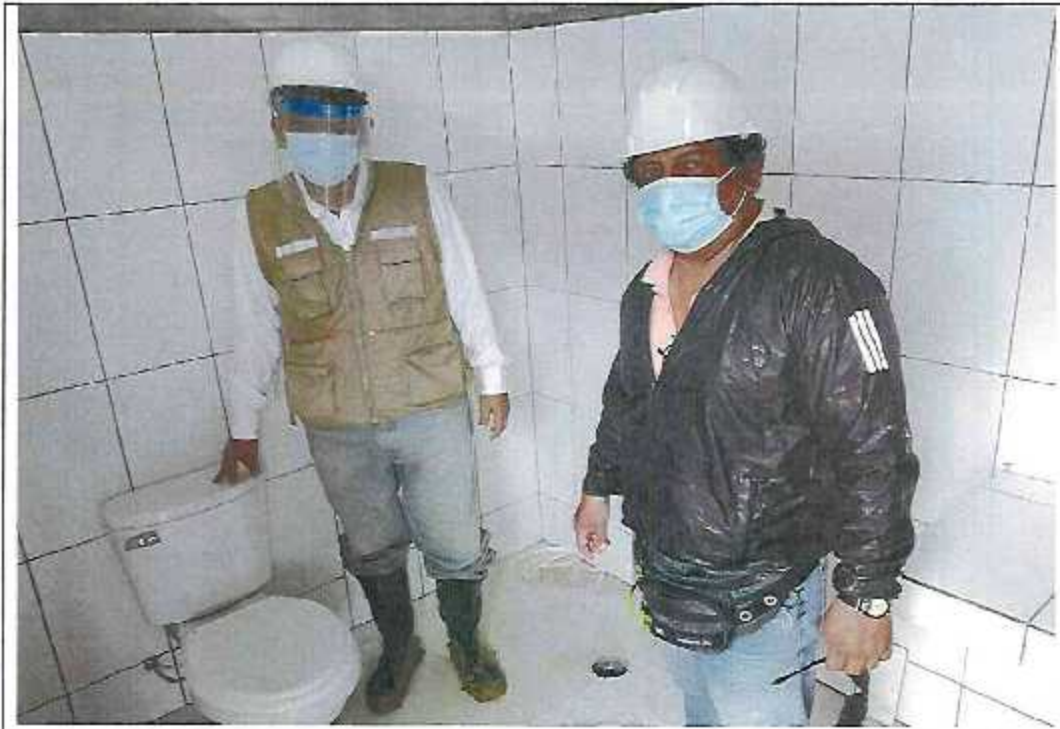

FOTO N° 04 :

Vista del lavadero de acero inoxidable de 1 poza con escurridor de agua en mesa de cocina, asimismo se verifica el zocalo en muro y enchape de la mesa de mortero.

CONSORCIO SUPERVISION PANGUANA
 ALFREDO LY SANCHEZ
 REPRESENTANTE COMUN

Armando Pérez Alvarado
 INGENIERO CIVIL
 CIP. 80268

CONSORCIO PANGUANA

RUC N° 20605599916

URB. FRANCISCO BOLCONESE D-8- QUITOS-MAYNAS-LORETO



FOTO N° 05 :

Vista en Interior de casa de fuerza, se aprecia avances de pintura e instalación de tablero general en el bloque 2, con presencia del Residente y Supervisor de Obra.

PROYECTO PANGUANA
ALFREDO RIOS ISEBIA
Representante Común



FOTO N° 06 :

Vista de los artefactos de luminaria empotrada en cieloraso con prueba de encendido realizado con presencia del Residente de Obra y la Supervisión de Obra.

Armando Pérez Aivarado
INGENIERO CIVIL
CIP. 80268

CONSORCIO SUPERVISOR PANGUANA

ALFREDO LY SANCHEZ
REPRESENTANTE COMUN

20 T.

CONSORCIO PANGUANA

RUC N° 20605599916

URB. FRANCISCO BOLOGNESI D 8 IQUITOS MAYNAS LORETO



FOTO N° 07 :

Otra vista del interior de biblioteca en área de atención, se observa pintura, cielorraso con perfiles de aluminio y artefacto luminaria correspondientes al bloque o módulo 2.

Alfredo Ly Sanchez
CONSORCIO PANGUANA
ALFREDO LY SANCHEZ
REPRESENTANTE COMUN



FOTO N° 08 :

Se observa el acabado de cielorraso en el corredor del bloque o módulo 2 (Entre bloque 1 y bloque 2).

Armando Pérez Alvarado
Armando Pérez Alvarado
INGENIERO CIVIL
CIP. 80268

CONSORCIO SUPERVISION PANGUANA
Alfredo Ly Sanchez
ALFREDO LY SANCHEZ
REPRESENTANTE COMUN

0171

CONSORCIO PANGUANA
RUC N° 20605599916
URB. FRANC SCO BOLOGNES D-8-QUITOS-MAYNAS-LORETO



FOTO N° 09 :

Fraguado de piso sala de cómputo.

CONSORCIO PANGUANA
ALVARADO RIOS IBERGA
Representante Común



FOTO N° 10 :

Armando Pérez Alvarado
INGENIERO CIVIL
CIP: 80268

CONSORCIO SUPERVISOR PANGUANA
ALFREDO LY SANCHEZ
REPRESENTANTE COMUN

[Handwritten signature]